BOGOTÁ MI CIUDAD MI CASA

Secretaría de Salud
Subred Integrada de Servicios de Salud
Sur Occidente E.S.E.

BOGOTÁ

Cáncer de mama

Detectarlo a tiempo salva vidas.

El cáncer de mama es una enfermedad en la que las **células** de la mama **crecen de manera descontrolada** y forman tumores malignos. Estas células pueden invadir los tejidos cercanos, dispersarse a otras partes del cuerpo (metástasis). Es el tipo de cáncer más frecuente en las mujeres y una de las principales causas de muerte.

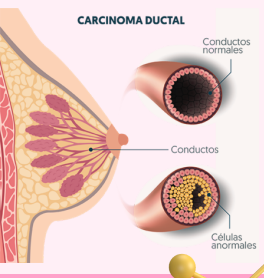

El tipo más común de cáncer de mama (cáncer mamario o cáncer de seno) es el **carcinoma ductal**, que empieza en las células de los conductos y representa alrededor del 70 % al 80 % de todos los casos.

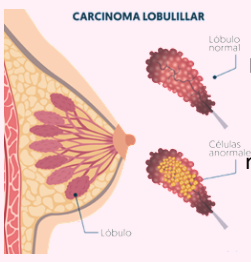

El segundo tipo de cáncer de mama más común es el **carcinoma lobulillar**, que empieza en los lóbulos o los lobulillos y representa alrededor del 10 % al 15 % de todos los casos.

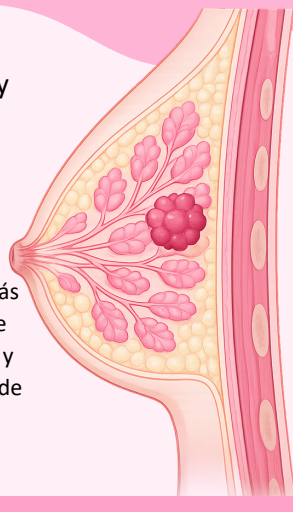

Cifras de cáncer de mama

En América Latina y el Caribe, 2022

Según datos de la Organización Mundial de la Salud -OMS- se registraron más de **525.000** nuevos casos, cerca de **60.000** muertes atribuibles a esta enfermedad.

En Bogotá

2024

Se reportaron **2.353** casos nuevos, lo que equivale a **57,1** mujeres por cada 100.000

2025

Se reportaron **2.291** casos nuevos, lo que equivale a **55,8** mujeres por cada 100.000

En la Subred Sur Occidente 2026*

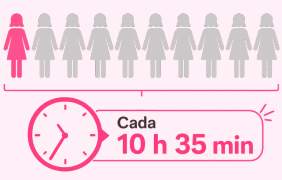

Casos nuevos*

381 mujeres fueron diagnosticadas con cáncer de mama con corte a semana epidemiológica - SE 24 del año 2026.

Tasa de incidencia*

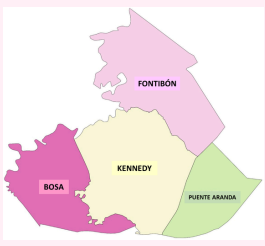

19,5 casos nuevos por cada 100.000 mujeres.

Mortalidad*

46 mujeres fallecieron por cáncer de mama en lo que va del 2026.

Es la primera causa de muerte por cáncer en mujeres en la Subred Sur Occidente.

*Fuente: Bases de datos SIVIGILA 4.0, casos residentes, Subred Integrada de Servicios de Salud Sur Occidente, con corte a SE 24, datos preliminares.

*Fuente: Base de datos mortalidades condiciones crónicas, EEVV-RUAFV2_ND, referente condiciones crónicas SD, datos preliminares, año 2026 corte mayo.

¿A quiénes afecta más?

El riesgo aumenta con la edad. La mayoría de los casos se diagnostican en mujeres mayores de 50 años.

Distribución por grupo de edad (2026*)

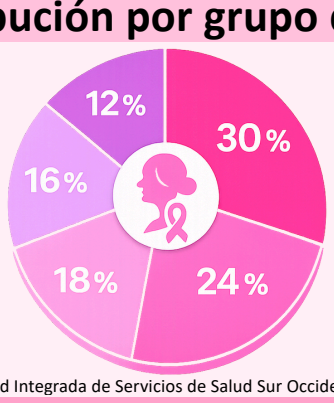

- < 40 años 12 %
- 40 a 49 años 18 %
- 50 a 59 años 24 %
- 60 a 69 años 30 %
- > 70 años 16 %

*Fuente: Bases de datos SIVIGILA 4.0, casos residentes, Subred Integrada de Servicios de Salud Sur Occidente, con corte a SE 24, datos preliminares.

Factores de Riesgo

Las mutaciones heredadas en genes como el BRCA1 y BRCA2 incrementan el riesgo.

Edad avanzada (mayores de 50 años)

Densidad mamaria alta.

No tener hijos, embarazo tardío (después de los 30 años) y no lactar.

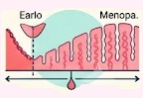

Menarquía temprana o menopausia tardía.

Antecedentes familiares de cáncer de mama.

Consumo frecuente de alcohol o tabaco.

Sobrepeso u obesidad.

Signos de Alerta

Bulto o masa en la mama o axila.

Cambios en la piel, "aspecto piel de naranja".

Alteración del pezón.

Secreción anormal por el pezón.

Cambio de tamaño o asimetría repentina entre las mamas.

Área de dureza, enrojecimiento o calor inusual.

Prevención y detección temprana

MODELO DE ATENCIÓN EN SALUD +MAS Bienestar

Referencias:

Observatorio Mundial del Cáncer. GLOBOCAN/IARC 2022. [Internet]. 2026 [Citado 03 Jul 2026]. Disponible en: https://gco.iarc.who.int/en
Organización Mundial de la Salud. Cáncer de mama [Internet]. 2026 [Citado 01 Jul 2026]. Disponible en: https://www.who.int/es/news-room/fact-sheets/detail/breast-cancer
Instituto Nacional del Cáncer. Cáncer de mama.¨[Internet]. 2025 [Citado 1 Jul 2026]. Disponible en: https://www.cancer.gov/espanol/tipos/seno/que-es-el-cancer-de-mama
Secretaria Distrital de Salud. Observatorio de Salud de Bogotá-SaluData. ¨[Internet]. [Citado 2 Jul 2026]. Disponible en: https://saludata.saludcapital.gov.co/osb/indicadores/cancer-de-mama/
Ministerio de Salud y Protección Social. Observatorio Nacional de Cáncer. [Internet]. [Citado 2 Jul 2026]. Disponible en: https://www.minsalud.gov.co/salud/publica/ssr/paginas/cancer-de-mama.aspx
Base de datos SIVIGILA 4.0 con corte a SE 24, año 2026, datos preliminares, casos residentes, subred sur occidente.