

INFORME COVES LOCALES OCTUBRE 2022

SUBSISTEMA SIVIGILA



31 DE OCTUBRE DE 2022

SUBRED INTEGRADA DE SERVICIOS DE SALUD SUR OCCIDENTE E.S.E.

KR 104 20 C 31

Contenido

1. INTRODUCCIÓN.....	4
2. DATOS DE IDENTIFICACIÓN.....	4
3. OBJETIVOS.....	4
4. METODOLOGÍA.....	5
5. PARTICIPANTES.....	5
5.1. Unidad de Servicios de Salud Fontibón.....	5
5.2. Unidad de Servicios de Salud SUR - Kennedy y Puente Aranda.....	6
5.3. Unidad de Servicios de Salud Bosa.....	6
6. TEMA CENTRAL COMPONENTE SALUD MENTAL. VIGILANCIA EVENTOS EN SALUD MENTAL	
7	
UNIDAD DE ANÁLISIS TEMA CENTRAL SALUD MENTAL.....	7
7. TEMÁTICA ITINERANTE.....	16
7.1. ACTUALIZACIÓN PROTOCOLO VIRUELA SÍMICA (MONKEY POX) ¡Error! Marcador no definido.	
7.2. BOLETINES TEMÁTICOS TRIMESTRALES..... ¡Error! Marcador no definido.	
7.2.1. Bosa..... ¡Error! Marcador no definido.	
7.2.2. Fontibón..... ¡Error! Marcador no definido.	
7.2.3. Kennedy..... ¡Error! Marcador no definido.	
7.2.4. Puente Aranda..... ¡Error! Marcador no definido.	
7.3. FORTALECIMIENTO DEL CONOCIMIENTO PARA LA CAPTURA DE NOMENCLATURAS DOMICILIARIAS (COVE LOCAL SUR)..... ¡Error! Marcador no definido.	
7.4. VIGILANCIA DE LA CALIDAD DEL AGUA PARA EL CONSUMO HUMANO.....	17
8. ALERTAS.....	22
8.1. BAI IAAS..... ¡Error! Marcador no definido.	
8.2. PROGRAMA AMPLIADO DE INMUNIZACIONES..... ¡Error! Marcador no definido.	
8.3. COMPORTAMIENTO DEL COVID-19 A 8 DE SEPTIEMBRE DE 2022 ¡Error! Marcador no definido.	
8.4. TABLEROS DE CONTROL SIVIGILA.....	22
9. EVALUACIÓN COVE.....	47
CONCLUSIONES.....	51
RECOMENDACIONES.....	51
COMPROMISOS.....	51

LISTA DE TABLAS

TABLA 1. TEMÁTICAS COVES LOCALES OCTUBRE 2022	4
TABLA 2. DISTRIBUCIÓN, ASISTENTES COVE LOCAL FONTIBÓN	6
TABLA 3. DISTRIBUCIÓN, ASISTENTES COVE LOCAL SUR	6
TABLA 4. DISTRIBUCIÓN, ASISTENTES COVE LOCAL BOSA	6
TABLA 5. CUMPLIMIENTO ENTREGA NOTIFICACIÓN SEMANAL. FONTIBÓN.	22
TABLA 6. CUMPLIMIENTO ACUMULADO DE LA NOTIFICACIÓN FONTIBÓN	23
TABLA 7. CLASIFICACIÓN INICIAL DE EVENTOS NOTIFICADOS A SIVIGILA FONTIBÓN.	23
TABLA 8. OPORTUNIDAD EN LA NOTIFICACIÓN SEMANAL. FONTIBÓN	24
TABLA 9. OPORTUNIDAD NOTIFICACIÓN SEMANAL. FONTIBÓN	¡ERROR! MARCADOR NO DEFINIDO.
TABLA 10. OPORTUNIDAD AJUSTE DE CASOS. FONTIBÓN.	¡ERROR! MARCADOR NO DEFINIDO.
TABLA 11. CUMPLIMIENTO INGRESO DE LABORATORIOS, CASOS QUE INGRESAN CONFIRMADOS. FONTIBÓN.	25
TABLA 12. CUMPLIMIENTO ENTREGA NOTIFICACIÓN SEMANAL KENNEDY.	¡ERROR! MARCADOR NO DEFINIDO.
TABLA 13. CUMPLIMIENTO ACUMULADO DE LA NOTIFICACIÓN. KENNEDY	¡ERROR! MARCADOR NO DEFINIDO.
TABLA 14. CLASIFICACIÓN INICIAL EVENTOS INDIVIDUALES NOTIFICADOS. KENNEDY	¡ERROR! MARCADOR NO DEFINIDO.
TABLA 15. OPORTUNIDAD EN LA NOTIFICACIÓN SEMANAL. KENNEDY	¡ERROR! MARCADOR NO DEFINIDO.
TABLA 16. OPORTUNIDAD EN LA NOTIFICACIÓN INMEDIATA. KENNEDY.	¡ERROR! MARCADOR NO DEFINIDO.
TABLA 17. OPORTUNIDAD EN EL AJUSTE DE CASOS. KENNEDY	¡ERROR! MARCADOR NO DEFINIDO.
TABLA 18. CUMPLIMIENTO EN INGRESO DE LABORATORIOS. KENNEDY.	¡ERROR! MARCADOR NO DEFINIDO.
TABLA 19. CUMPLIMIENTO EN LA ENTREGA DE LA NOTIFICACIÓN. PUENTE ARANDA	¡ERROR! MARCADOR NO DEFINIDO.
TABLA 20. CUMPLIMIENTO ACUMULADO DE LA NOTIFICACIÓN. PUENTE ARANDA	¡ERROR! MARCADOR NO DEFINIDO.
TABLA 21. CLASIFICACIÓN INICIAL EVENTOS INDIVIDUALES. PUENTE ARANDA	¡ERROR! MARCADOR NO DEFINIDO.
TABLA 22. OPORTUNIDAD EN LA NOTIFICACIÓN SEMANAL. PUENTE ARANDA	¡ERROR! MARCADOR NO DEFINIDO.
TABLA 23. OPORTUNIDAD EN LA NOTIFICACIÓN INMEDIATA. PUENTE ARANDA	¡ERROR! MARCADOR NO DEFINIDO.
TABLA 24. OPORTUNIDAD EN REALIZACIÓN DE AJUSTES. PUENTE ARANDA	¡ERROR! MARCADOR NO DEFINIDO.
TABLA 25. CUMPLIMIENTO INGRESO DE LABORATORIOS CASOS QUE INGRESAN CONFIRMADOS. PUENTE ARANDA	¡ERROR! MARCADOR NO DEFINIDO.
TABLA 26. CUMPLIMIENTO EN LA NOTIFICACIÓN SEMANAL, BOSA	¡ERROR! MARCADOR NO DEFINIDO.
TABLA 27. CUMPLIMIENTO ACUMULADO NOTIFICACIÓN. BOSA	¡ERROR! MARCADOR NO DEFINIDO.
TABLA 28. CLASIFICACIÓN INICIAL EVENTOS INDIVIDUALES. BOSA	¡ERROR! MARCADOR NO DEFINIDO.

TABLA 29. OPORTUNIDAD EN LA NOTIFICACIÓN SEMANAL. BOSA; **ERROR!** **MARCADOR NO DEFINIDO.**

TABLA 30. OPORTUNIDAD NOTIFICACIÓN INMEDIATA. BOSA; **ERROR!** **MARCADOR NO DEFINIDO.**

TABLA 31. OPORTUNIDAD EN REALIZACIÓN DE AJUSTES. BOSA; **ERROR!** **MARCADOR NO DEFINIDO.**

TABLA 32. CUMPLIMIENTO INGRESO LABORATORIOS CASOS CONFIRMADOS. BOSA; **ERROR!** **MARCADOR NO DEFINIDO.**

LISTA DE ILUSTRACIONES

ILUSTRACIÓN 1. NIVEL IRCA 18

LISTA DE MAPAS

MAPA 1. DISTRIBUCIÓN PROMEDIO DEL PH, LOCALIDAD DE KENNEDY Y BOSA, DURANTE AGOSTO DE 2022.....	18
MAPA 2. DISTRIBUCIÓN PROMEDIO DEL CLORO RESIDUAL LIBRE EN AGUA, LOCALIDADES DE KENNEDY Y BOSA DURANTE AGOSTO 2022.....	19
MAPA 3. DISTRIBUCIÓN PROMEDIO DE LA TURBIDEZ DEL AGUA, LOCALIDADES DE KENNEDY Y BOSA, DURANTE AGOSTO 2022.....	19
MAPA 4. <i>DISTRIBUCIÓN PROMEDIO DE LOS COLIFORMES TOTALES EN AGUA, LOCALIDADES KENNEDY Y BOSA, DURANTE AGOSTO 2022.....</i>	20
MAPA 5. DISTRIBUCIÓN PROMEDIO DEL COLOR DEL AGUA, LOCALIDADES DE KENNEDY Y BOSA, DURANTE AGOSTO 2022.....	21
MAPA 6. DISTRIBUCIÓN PROMEDIO DEL IRCA, LOCALIDADES DE KENNEDY Y BOSA, DURANTE AGOSTO 2022	21

1. INTRODUCCIÓN

Los Comités de Vigilancia Epidemiológica constituyen parte funcional de los Sistemas de Vigilancia en Salud Pública, y en Colombia están reglamentados a partir del Decreto 3518 de 2006, el cual estipula en el artículo 37 que *“los departamentos, distritos y municipios crearán Comités de Vigilancia en Salud Pública en sus respectivas jurisdicciones, los cuales estarán integrados por representantes regionales de los distintos sectores involucrados en el desarrollo de la red de vigilancia”*. En el artículo 38 se especifican las funciones mínimas que debe cumplir.

El COVE es un espacio de análisis intersectorial con el que se pretende generar insumos para la toma de decisiones, especialmente relacionadas con la prevención, erradicación, eliminación y control de eventos de interés en Salud Pública de la Nación y los eventos propios del Distrito. En este espacio se generan insumos para la toma de decisiones concretas, que conllevan acciones tendientes a controlar situaciones que ponen en riesgo la salud de la población en las diferentes escalas del territorio.

En el mes de octubre de 2022 se llevó a cabo la presentación de tres COVES de acuerdo con las localidades que integran la Subred Sur Occidente E.S.E., como son Fontibón, Sur que incluye Kennedy y Puente Aranda y Bosa.

Este informe presenta una descripción general del COVE, la descripción analítica de los temas desarrollados en cada uno y las conclusiones y compromisos a los que se llegaron en estos.

2. DATOS DE IDENTIFICACIÓN

En el mes de octubre el Tema central Transmisibles: con la presentación de Tos ferina, EAPV, comportamiento COVID 19, salas ERA, ajustes de eventos COVID 19 (unidades de análisis), BAI y Cólera. El tema itinerante ERI; retroalimentación de subsistemas indicadores SIVIGILA, SISVAN, indicadores PAI y calidad del agua y saneamiento básico. Ver tabla a continuación.

Tabla 1. Temáticas COVES locales octubre 2022

FECHA	HORA	LUGAR	TEMA CENTRAL	TEMA ITINERANTE	REALIMENTACIÓN SUBSISTEMAS VSP
19/10/2022	8:00am a 12:45 pm	Salón Comunal Arabia CL 23G 98	Transmisibles	ERI	Indicadores SIVIGILA, SISVAN, indicadores PAI
21/10/2022	8:00am a 12:55 pm	USS Patio Bonito Tintal Cl. 10 #86-58 auditorio 3 piso	Transmisibles	ERI	Indicadores SIVIGILA, SISVAN, indicadores PAI y Calidad del Agua
27/10/2022	8:00am a 12:35 pm	CAD Nuevas Delicias Tv. 72b #44d-21 Sur	Transmisibles	ERI	Indicadores SIVIGILA, SISVAN, Calidad del Agua indicadores PAI

Fuente: Cronograma COVES SIVIGILA 2022.

3. OBJETIVOS

- Propiciar un espacio de análisis en cada localidad de influencia de la Subred Sur Occidente que permita el reconocimiento, identificación e intervención de situaciones susceptibles de afectar la salud de la población, para orientar la toma de decisiones y la implementación de acciones tendientes a controlar los problemas de salud.
- Brindar un espacio de retroalimentación, conocimiento y orientación que permita poner en práctica los protocolos definidos para las enfermedades transmisibles, enfermedades relacionadas con la nutrición e identificar el cumplimiento respecto a los indicadores de procesos trazadores como SIVIGILA, PAI y COVID-19 orientando el actuar y quehacer de cada día en todas las instituciones de la subred, tanto públicas como privadas en pro de la salud pública.

4. METODOLOGÍA

Para el año 2022 el COVE continua con la estructura de desarrollar un tema central para cada mes de acuerdo a lo establecido por la Subdirección de Vigilancia en Salud Pública del nivel central y debe tener un espacio de análisis específico, un tema de alertas que corresponde al espacio en que se dan indicaciones específicas sobre cambios en la vigilancia, nuevos eventos, alertas en salud pública y un tema itinerante que corresponde a un tema que debe ser socializado en dicho espacio y no necesariamente corresponde a las temáticas del tema central.

En el desarrollo del COVE se ha propuesto una metodología que comprende tres fases generales: preparación y gestión de la información, Análisis de la información y divulgación y publicación. La preparación del COVE local se realizó mediante una reunión con los subprocesos que requieren espacio de socialización en con las UPGD de la subred sur occidente, ya sea por cambios en sus actividades y vigilancia epidemiológica o por actualizar la información, Así las cosas, se acordó con el equipo de Transmisibles y ERI los temas a tratar. En la reunión participaron los subprocesos de ERI, SIVIGILA, VSA y PAI; con quienes se acordó socializar la información relativa a las alertas epidemiológicas vigentes e indicadores actualizados a la fecha.

La metodología usada durante el desarrollo del COVE fue presentación magistral por parte del líder de cada subproceso, así mismo, el tema principal aplica como unidad de análisis un taller virtual y el equipo de Transmisibles pretest y postest para medir la adherencia a la temática por parte de los asistentes.

5. PARTICIPANTES

A continuación, se presentan las características generales de los participantes en los COVES de acuerdo con la localidad.

5.1. COVE Local Fontibón

Se contó con un total de 33 asistentes de los cuales el 93,9% eran mujeres y el 6,06% restante fueron hombres, allí se cuentan los participantes por parte de las UPGD de la localidad y de la Subred Sur occidente. En la distribución por perfil se observa que el 54,5% corresponde auxiliares de enfermería, 21,2% enfermeros, 12,1% auxiliares administrativos, 9,0% otros donde se encuentran bacteriólogo, odontólogo y profesional de activación y un 3,0% epidemiólogo; como se muestra a continuación.

Tabla 2. Distribución, asistentes COVE local Fontibón

Perfil	Frecuencia	Proporción
Auxiliar de enfermería	18	54,55%
Enfermero	7	21,21%
Auxiliar administrativo	4	12,12%
Otros	3	9,09%
Epidemiólogo	1	3,03%
Total general	33	100,00%

Fuente: Lista de asistencia COVE local Fontibón

5.2. COVE Local SUR - Kennedy y Puente Aranda

Se contó con un total de 96 asistentes de los cuales el 86.4% eran mujeres y el 16,6% restante fueron hombres, allí se cuentan los participantes por parte de las UPGD de la localidad y de la Subred Sur occidente. En la distribución por perfil se observa que la mayoría corresponde a Auxiliares de enfermería 48.9%, Seguido por Enfermeros 23.9%. otros 17.7% donde se encuentran bacteriólogo, odontólogo y profesional de activación y un 1% epidemiólogo; como se muestra a continuación.

Tabla 3. Distribución, asistentes COVE local Sur

Perfil	Frecuencia	Proporción
Auxiliar administrativo	5	5.2%
Auxiliar de enfermería	47	48.9%
Auxiliar de epidemiología	3	3.1%
Enfermero	23	23.9%
Epidemiólogo	1	1%
Otros	17	17.7%

Suma total	96	100%
-------------------	-----------	-------------

Fuente: Lista de asistencia COVE local Sur

5.3. COVE Local Bosa.

Se contó con un total de 42 asistentes de los cuales el 73,8% eran mujeres y el 26,1% restante fueron hombres, allí se cuentan los participantes por parte de las UPGD de la localidad y de la Subred Sur occidente. En la distribución por perfil se observa que la mayoría de los asistentes son Médicos 28.5%. En segundo lugar, se encuentran los técnicos entre los cuales se incluyen auxiliares de enfermería, auxiliares administrativas y auxiliares de estadística. como se muestra a continuación.

Tabla 4. Distribución, asistentes COVE local Bosa

Perfil	Frecuencia	Proporción
Asesor	1	2.3%
Auxiliar administrativo	1	2.3%
Auxiliar de archivo	4	9.5%
Auxiliar de enfermería	11	26.1%
Auxiliar de epidemiología	1	2.3%
Auxiliar de estadística	1	2.3%
Bacterióloga	2	4.7%
Coordinadora salud pública	2	4.7%
Enfermería	4	9.5%
epidemióloga	1	2.3%
Médico general	12	28.5%
Servicios generales	1	2.3%
Veeduría	1	2.3%
Suma total	42	100%

Fuente: Lista de asistencia COVE local Bosa

6. TEMA CENTRAL COMPONENTE TRANSMISIBLES

La doctora Jenny Sánchez Bacterióloga Epidemióloga invitada y las profesionales Alexa Moreno, Paola Montaña, Claudia Bastidas y Nidia Alvares intervinieron en el desarrollo del tema central. Iniciaron su presentación socializando protocolo de Tos ferina, definiciones operativas, aspectos clínicos, responsabilidades de las UPGD acciones individuales y colectivas, y demás generalidades de este evento de interés en salud pública; luego, se continuó con la presentación de Eventos Adversos Pos Vacúnales (EAPV) mostrando los hallazgos de las asistencias técnicas a UPGD y UI, circular 3000 – 0526 – 2021 sobre el reporte en el VIGIFLOW, las definiciones operativas del evento clasificación final de los mismos, recomendaciones para su notificación.

En el tema de Búsqueda Activa Institucional (BAI) se recuerda la circular 020 de 2013, los nuevos códigos para la BAI de EAPV y los correos electrónicos donde se debe enviar los diferentes informes por localidad y estructura de estos informes; también se presenta la BAI de IAAS con su obligatoriedad y diagnósticos

diferenciales. En el aparte de BAI de Salud mental se socializa la calidad que debe contener el informe y la importancia de enviar el 100% de HC.

En el tema de COVID 19 se presenta el comportamiento epidemiológico a nivel mundial, en Colombia, Bogotá y Subred Sur Occidente; los seguimientos e Intervenciones Epidemiológicas de Campo efectuadas, el comportamiento institucional en las diferentes USS de la Subred. A continuación se presenta toda la información de salas ERA, definición, criterios de ingreso, seguimiento que se debe efectuar y las actividades e informes que deben enviar las diferentes salas ERA a la Subred. También se hace socialización de la línea técnica de ajustes de casos sin muestra de COVID 19, la importancia de entregar los diferentes soportes para que el INS pueda hacer los respectivos ajustes de casos.

En Cólera se presenta la alerta epidemiológica de Haití emitida por la OMS / OPS, definición de caso del evento, muestras biológicas a tomar para garantizar el diagnóstico oportuno del evento, manejo clínico y acciones a desarrollar los países que no presentan casos entre los que se incluye Colombia.

UNIDAD DE ANÁLISIS TEMA CENTRAL TRANSMISIBLES

1. Para realizar la unidad de análisis para paciente fallecido o aquellos que quedaron sin muestra, se anexa el archivo de Excel que debe tener en cuenta lo siguiente:

	Postest	Pretest	Total, general
a. La recolección de los soportes de la atención de estos pacientes requeridos para realizar el análisis clínico de cada uno de estos casos			
Bosa	10	0	10
Fontibón	0	0	0
Sur	2	2	4
	12	2	14
b. La digitación de la base Excel con las variables solicitadas por el INS con el acumulado de los casos sin muestra			
Bosa	5	2	7
Fontibón	2	2	4
Sur	1	1	2
	8	5	13
c. El desarrollo del acta que acompaña la base Excel y ofrece un resumen de lo reportado en dicha base			
Bosa	4	0	4
Fontibón	0	0	0
Sur	1	1	2
	5	1	6
d. Desarrollo de unidades de análisis internas en aquellos casos que fallecieron y quedaron sin muestra			

Bosa	6	0	6
Fontibón	0	0	0
Sur	1	1	2
	7	1	8

e. Todas las anteriores

Bosa	89	16	105
Fontibón	27	17	44
Sur	38	38	76
	154	71	225

Total, general 186 80 266

Se puede identificar que el grupo de participantes reconoce la importancia del orden correspondiente de desarrollar el formato Excel y los documentos que deben de ir adjuntados como soportes de la unidad de análisis para paciente fallecido o sin muestra el cual que debe de ser entregado al componente de Transmisibles de la Sub red Sur Occidente, donde de acuerdo al pre test 46,10% de los participantes conocían el debido proceso. En contraste con lo anterior, se observa que en el pos test aumento un 54% de los participantes confirmaron la respuesta

2- Cuáles son los criterios de ingreso a la sala ERA?

	Postest	Pretest	Total, general
a. Pacientes entre 3 meses y 5 años de edad, tener un cuadro de dificultad respiratoria de leve intensidad, que requiera suministro de oxígeno a menos de 1 L por minuto por cánula nasal, para lograr saturación de oxígeno > 88% y no presentar ningún signo de gravedad según la estrategia AIEPI (vomita todo; no come nada; evidencia alteración de la conciencia, convulsiones, apnea).			
Bosa	44	0	44
	6	6	12
Fontibón	16	16	32
Sur			
	66	22	88
b. No tener factores de riesgo (prematuridad/bajo peso al nacer, enfermedades congénitas cardiovasculares o de las vías respiratorias, enfermedad neurológica, desnutrición) y que requieran un manejo médico por un periodo breve (máximo, seis horas) para lograr una respuesta satisfactoria			
Bosa	3	0	3
Fontibón	0	0	0
Sur	2	2	4

5 2 7

c. A y B son correctas

Bosa	61	11	72
Fontibón	20	11	33
Sur	22	22	44
	103	44	149

d. Ninguna de las anteriores

Bosa	6	2	8
Fontibon	3	2	5
Sur	3	3	6
	12	7	19
Total, general	186	75	263

Se identifica tanto en el pre test y el post test que el mas de un 50% de los asistentes al comité, relacionan los criterios de ingreso a la sala ERA. Sin embargo, la denominación correcta en el pretest fue del 40,32% y aumento a 60% para el postest.

Los participantes que reconocen los criterios de ingreso a la sala ERA los cuales son: pacientes entre 3 meses y 5 años de edad, tener un cuadro de dificultad respiratoria de leve intensidad, que requiera suministro de oxígeno a menos de 1 L por minuto por cánula nasal, para lograr saturación de oxígeno > 88% y no presentar ningún signo de gravedad según la estrategia AIEPI (vomita todo; no come nada; evidencia alteración de la conciencia, convulsiones, apnea) y no tener factores de riesgo (prematuridad/bajo peso al nacer, enfermedades congénitas cardiovasculares o de las vías respiratorias, enfermedad neurológica, desnutrición) y que requieran un manejo médico por un periodo breve (máximo, seis horas) para lograr una respuesta satisfactoria

3- La letalidad de Covid-19 a octubre 2022 es de.

	Postest	Pretest	Total, general
a. 2.24			
Bosa	18	1	19
Fontibón	1	0	0
Sur	7	7	14
	26	8	33
b. 1.69			
Bosa	35	3	38

Fontibón	8	4	12
Sur	14	14	28
	57	21	78

c. 1.09

Bosa	16	3	19
Fontibón	4	3	7
Sur	6	6	12
	26	12	38

d. 1.07

Bosa	45	12	57
Fontibon	16	11	27
Sur	16	16	32
	77	39	116

Total, general	196	80	265
-----------------------	------------	-----------	------------

Se identifica tanto en el pretest (40,81%) como en el post test (60%) que es necesario continuar con el fortalecimiento del tema de letalidad referente a la COVID-19

4- BAI se refiere a:

	Postest	Pretest	Total, general
a. Búsqueda Activa instantánea			
Bosa	5	0	5
Fontibón	1	0	1
Sur	3	3	6
	9	3	12
b. Búsqueda Activa Institucional			
Bosa	106	17	123
Fontibón	27	18	45
Sur	39	39	78
	172	74	246
c. Búsqueda Activa Institucional y Comunitaria			
Bosa	3	1	4

Fontibón	1	1	2
Sur	1	1	2
	5	3	8
Total, general	186	80	266

Se identifica que el grupo de participantes que asistieron al COVE reconocen la interpretación de la sigla BAI (Búsqueda Activa Institucional). En contraste con lo anterior, se observa que en el pos test que el 97%

5- . Los productos de la BAI incluyen:

	Postest	Pretest	Total, general
a. Notificación			
Bosa	8	1	9
Fontibón	1	1	2
Sur	1	1	2
	10	3	13
b. Depuración y ajustes			
Bosa	0	0	0
Fontibón	0	0	0
Sur	0	0	0
	0	0	0
c. Fortalecimiento de actividades individuales y colectivas			
Bosa	5	0	5
Fontibón	0	0	0
Sur	1	1	2
	6	1	7
d. Indicadores y herramientas informáticas			
Bosa	3	1	4
Fontibón	1	1	2
Sur	1	1	2
	5	3	8
e. Todas las anteriores			
Bosa	6	14	20
Fontibón	24	15	29
Sur	39	39	78
	69	68	127
f. Ninguna de las anteriores			
Bosa	92	2	94
Fontibón	3	2	5
Sur	1	1	2
	96	5	101

Total, general	186	80	256
-----------------------	------------	-----------	------------

Los participantes reconocieron los eventos de vigilancia de interés en salud pública para el componente de Transmisibles los cuales son parte de la BAI sin embargo se fortalecerá continuamente el conocimiento del tema con el fin de mejorar los procesos

6- Dentro de los eventos objeto de la BAI de transmisibles se encuentran:

	Postest	Pretest	Total, general
a. Tétano neonatal y parálisis flácida aguda			
Bosa	7	0	7
Fontibón	4	0	4
Sur	3	3	6
	14	3	17
b. EAPV y reacción adversa a vacuna COVID 19			
Bosa	4	1	5
Fontibón	3	2	5
Sur	0	0	0
	7	3	10
c. Parálisis cerebral y parálisis de Bell			
Bosa	0	0	0
Fontibón	0	0	0
Sur	0	0	0
d. Hepatitis c y sífilis congénita			
Bosa	10	2	12
Fontibón	2	2	4
Sur	4	4	8
	16	8	24
e. A y B son verdaderas			
Bosa	72	9	81
Bosa	13	9	22
Fontibón			
Sur	27	27	54
	112	45	157
f. C y D son verdaderas			
Bosa	21	6	27
Fontibón	7	6	13
Sur	9	9	18
	37	21	58

Total general	186	80	266
----------------------	------------	-----------	------------

Como se evidencia los participantes a los diferentes COVE que se desarrollaron en el mes de octubre tenían la claridad de los eventos de transmisibles a los cuáles se les desarrolla seguimiento en el formato BAI

7- Los eventos relacionados con el Reglamento Sanitario Internacional

	Postest	Pretest	Total, general
a. Se llaman EIISP			
Bosa	10	2	12
Fontibón	3	2	5
Sur	4	4	8
	17	8	25
b. Notificación inmediata			
Bosa	14	1	15
Fontibón	1	1	2
Sur	6	6	12
	21	8	29
c. Eventos de alto impacto			
Bosa	12	2	14
Fontibón	5	3	8
Sur	3	3	6
	20	8	28
d. Se investigan a las 24 horas			
Bosa	4	1	5
Fontibón	1	1	2
Sur	1	1	2
	6	3	8
e. Todas las anteriores son correctas			
Bosa	74	12	86
Fontibón	19	12	31
Sur	29	29	58
	122	53	175
Total, general	186	80	265

Se identifica tanto en el pretest (28,49%) como en el post test (65,59%) que es necesario realizar el proceso de fortalecimiento con respecto al abordaje del tema relacionado al reglamento sanitario internacional

8- El cólera es un evento que se notifica a través de:

	Postest	Pretest	Total, general
a. SIVIGILA WEB			
Bosa	10	3	13
Fontibón	4	3	7
Sur	5	5	10
	19	13	30
b. Cuenta con ficha de notificación cara A datos básicos y cara B datos complementarios			
Bosa	28	2	30
Fontibón	2	0	2
Sur	6	6	12
	36	8	44
c. Se ingresa como sospechoso			
Bosa	7	1	8
Fontibón	3	1	4
Sur	1	1	2
	11	3	14
d. Se confirma por laboratorio			
Bosa	10	3	13
Fontibón	3	3	6
Sur	5	5	10
	18	11	29
e. Todas las anteriores son correctas			
Bosa	59	9	68
Fontibón	17	10	27
Sur	26	26	52
	102	45	147
Total general	18	80	264

Al momento de medir el conocimiento de los asistentes a los diferentes COVE desarrollados en el mes de octubre se evidencia que el tema relacionado con la notificación del COLERA se encuentra de manera clara

9- ¿En qué plataforma se notifica los eventos EAPV leves?

	Postest	Pretest	Total, general
a. SIVIGILA			

Bosa	27	3	30
Fontibón	3	3	6
Sur	11	11	22
	41	17	58
b. APLICATIVO PAI			
Bosa	9	4	13
Fontibón	4	4	8
Sur	5	5	10
	18	13	31
c. VIGIFLOW			
Bosa	78	11	89
Fontibón	22	12	34
Sur	27	27	54
	127	50	177
Total general	186	80	266

El conocimiento que los asistentes al COVE desarrollan con respecto a la plataforma correspondiente para los EAPV leves permite medir en el pre test que no todas las UPGD desarrollan la notificación al aplicativo de VIGIFLOW

10- ¿En qué plataforma se notifica los eventos EAPV graves?

	Postest	Pretest	Total, general
a. SIVIGILA			
Bosa	85	13	98
Fontibón	23	14	37
Sur	29	29	58
	137	56	193
b. APLICATIVO PAI			
Bosa	6	1	7
Fontibón	1	1	2
Sur	4	4	8
	11	6	17
c. VIGIFLOW			
Bosa	23	5	28
Fontibón	5	4	9
Sur	10	10	20
	38	19	57
Total, general	186	81	267

El conocimiento que los asistentes al COVE desarrollan con respeto a la plataforma correspondiente para los EAPV graves permite medir en el pre test que todas las UPGD desarrollan la notificación al aplicativo de SIVIGILA

7. TEMÁTICA ITINERANTE

7.1. EQUIPO DE RESPUESTA INMEDIATA (ERI)

La profesional Carolina Ruiz realiza la presentación del objetivo del equipo ERI como encargado de hacer las atenciones de brotes por los diferentes eventos en la subred y atención a los eventos en salud pública de interés internacional- ESPIL.

Se realiza la atención en los puntos de entrada que son aeropuerto y terminal salitre en estos hay más posibilidad de que ingrese cualquier enfermedad.

Realizan la atención de los eventos de origen tecnológico (incendios, intoxicaciones por sustancias químicas, fugas de elementos químicos, encharcamientos) y los relacionados con salubridad de los alimentos y del agua (ETA), zoonosis el ERI

Se puede hacer activación por medio de Llamada telefónica o WhatsApp, SIVIGILA, Correo electrónico Correo electrónico: eri@subredsuoccidente.gov.co, medios de comunicación, rumor. La Subred sur occidente atiende las localidades: Bosa, Kennedy, Fontibón, Puente Aranda y cualquier persona puede hacer la activación.

En Viruela Símica se recuerda la importancia de tomar las muestras para establecer los diagnósticos diferenciales como el caso de Varicela; igualmente, solo se notifica Sarampión Rubeola si cumple la definición de caso y se envían las muestras al LDSP; si no cumple con definición de caso no se notifica cuando es diagnóstico diferencial de Viruela Símica,

Viruela símica como tema itinerante, esta información es con corte al 12 de octubre de 2022 a nivel mundial se tienen 71408 de los cuales están confirmados en 107 países, 70.679 casos en países que no han notificado históricamente eventos de viruela símica y 709 casos en países que han notificado históricamente reportes de este evento, tenemos 27 muertes confirmadas en el mundo, en Latinoamérica tenemos fallecidos en Cuba Ecuador y Brasil.

A nivel distrital se tienen 1467 casos confirmados, 471 casos activos y 996 casos recuperados. A nivel de la SRSO es más frecuente en la localidad de Kennedy, le sigue Bosa, Fontibón y Puente Aranda; se han notificado un total de 561 casos con 346 casos confirmados, descartados 148, pendientes por resultados 60 e indeterminados 7.

Se socializan los casos notificados por cada UPGD en la localidad de Fontibón la USS Fontibón es la UPGD que más casos ha notificado, seguido de compensar Fontibón.

Se socializa el BES a semana 40 con la Alerta de Haití en Cólera reportada por la OMS el 12 de octubre se indica que se tienen 32 casos confirmados por laboratorio y 222 casos sospechosos aquí hay un problema de orden público que no ha permitido tomar y procesar las muestras a todos los casos; por el momento no se han reportado casos en Colombia. Alerta del 10 de octubre de 2022 de fiebre del Dengue allí es endémico en Nepal y van 28109 casos confirmados con corte al 28/10/2022 y alerta de Dengue en Pakistán allí también esta enfermedad en endémica, los incrementos de casos están relacionados a cambios climáticos. Se recuerda que Colombia es un país endémico y se deben tomar todas las medidas para la prevención de esta enfermedad.

7.4. VIGILANCIA DE LA CALIDAD DEL AGUA PARA EL CONSUMO HUMANO

La siguiente presentación estuvo a cargo del ingeniero José Rodríguez (Bosa) y Harold Murcia (Sur Kennedy y Puente Aranda), quien presenta la vigilancia en calidad del agua a corte de agosto del 2022. Informa que presentará la importancia de la vigilancia de la calidad del agua y mostrar los parámetros que se evalúan para el cumplimiento de estándares que garanticen agua potable para el consumo humano.

La mala calidad del agua de consumo humano se ha asociado con diversas enfermedades, estando estas relacionadas con la presencia de microorganismos y sustancias químicas presentes en el agua de consumo, siendo en principal medida enfermedades infecciosas y parasitarias (dentro de las que destacan las ETA's y EDA's) y que pueden generar malnutrición, enfermedades desatendidas, diarrea, intoxicaciones, entre otras., producto de la falta de acceso adecuado a fuentes de agua (Superficiales y Subterráneas) y a condiciones de saneamiento básico.

En Colombia, el acceso al agua potable alcanzó una cobertura del 99 % en el área urbana y el 72 % en la rural, donde aún hay un elevado porcentaje de la población sin acceso al agua potable. Para mejorar esta situación, en el país se han promovido diversas acciones, entre ellas la implementación del Sistema de Vigilancia de la Calidad del Agua para Consumo Humano. Para la determinación del IRCA (índice de riesgo de la calidad del agua) se tienen en cuenta una serie de parámetros subdivididos en 3 categorías:

- Físicas (pH, Cloro Residual Libre, Turbiedad, Color). → 22.5%
- Químicas (Alcalinidad, Dureza, Cloruros, Manganeso). → 37.5%
- Microbiológicas (Coliformes Totales, E. Coli) → 40 %

Este índice evalúa las condiciones físicas y microbiológicas que a su vez están dividida en varios parámetros los cuales tienen un valor que permiten identificar si el agua tiene un buen estado, se cuentan 5 niveles, iniciando por el nivel sin riesgo hasta el nivel inviablemente sanitario, entre más alto es el nivel del IRCA mayor es la probabilidad del que el agua se encuentre con afectación a la salud.

Ilustración 1. Nivel IRCA

Niveles de Riesgo	IRCA
Sin Riesgo	0 - 5
Riesgo Bajo	5,1 - 14
Riesgo Medio	14,1 - 35
Riesgo Alto	35,1 - 80
Inviabile Sanitariamente	80,1 - 100

Fuente: Equipo Vigilancia calidad del agua para el consumo humano

De acuerdo con esto, dentro de los parámetros monitoreados durante el periodo de enero a agosto de 2022 se encontró que para el parámetro de pH en la localidad de Kennedy se presentó un valor fuera de los límites permisibles establecidos por la Resolución 2115 de 2007 durante el mes de Mayo en la zona correspondiente al barrio de villa Alsacia.

Entrando en condiciones evidenciadas para la localidad de Kennedy uno de los indicadores evaluados corresponde al **promedio del parámetro pH**, donde se evidencian rangos de acidez (6,81- 6,86) en los límites de la localidad de Kennedy con Bosa y Puente Aranda. El nivel mínimo que debe tener el parámetro es de 6.5 y a lo largo del mes de agosto no se presentó falencia alguna en este parámetro. Para Fontibón, se

evidenciaron rangos de 6,91- 6,97 en los límites con localidad de Teusaquillo, y Salitre; mientras que el resto de la localidad oscila entre 6,57 y 6,97. para el parámetro de pH en la localidad de Bosa se mantuvieron unos valores promedio que van desde 6.85 a 6.96, y teniendo en cuenta esto durante el periodo evaluado no se presentaron valores fuera de los limites normativos

Mapa 1. Distribución promedio del pH, localidad de Kennedy y Bosa durante agosto de 2022

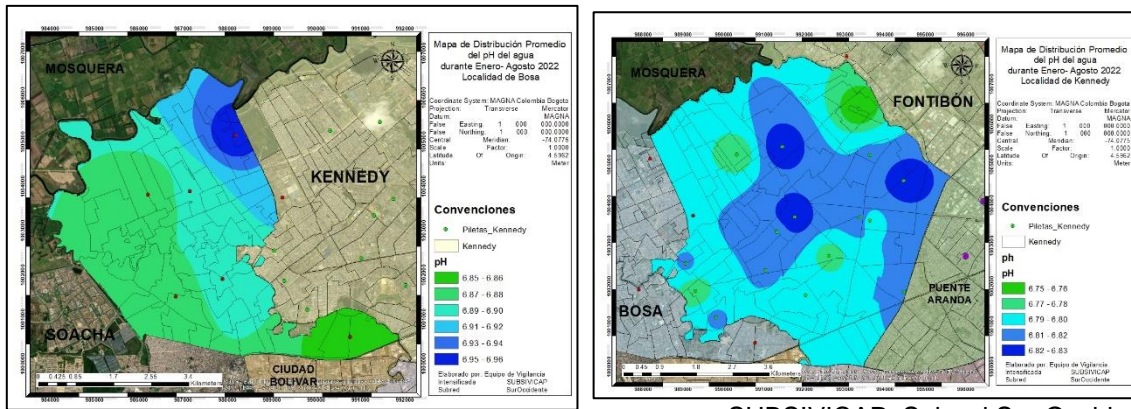

Fuente:
Equipo

SUBSIVICAP, Subred Sur Occidente

De igual manera, para el parámetro de cloro residual libre se encontró que a lo largo de la localidad de Kennedy se mantuvo unos valores promedio que van desde 1.09 a 1.37 mg/L, y se encontró que a lo largo de la localidad de Bosa se mantuvo unos valores promedio que van desde 1.17 a 1.36 mg/L y teniendo en cuenta esto durante el periodo evaluado no se presentaron valores fuera de los limites normativos.

Mapa 2. Distribución promedio del cloro residual libre en agua, localidades de Kennedy y Bosa durante agosto 2022

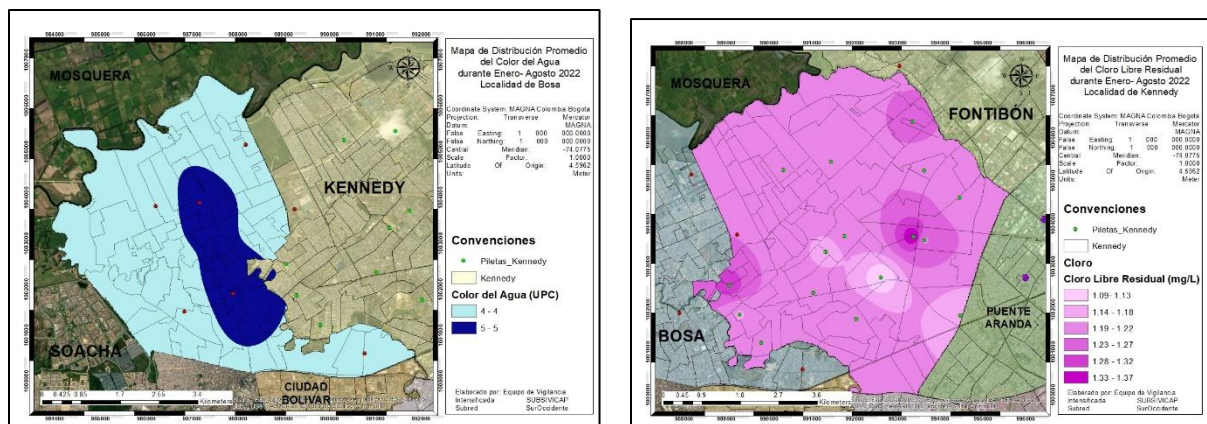

Fuente: Equipo SUBSIVICAP, Subred Sur Occidente

La distribución **Promedio del parámetro Turbidez del agua** se evidenciaron en la localidad de Kennedy 8 valores fuera del limite durante los meses de Enero, Febrero, Abril, Mayo, Junio, Julio y Agosto en las zonas correspondientes de los barrios de Kennedy Central, Nueva Marsella y Villa Alsacia. Adicionalmente, para el

parámetro de Color del agua se encontraron 2 valores fuera de los límites durante los meses de Enero y Febrero para las zonas correspondientes al barrio Villa Alsacia.

Por otro parte, con respecto al parámetro de Turbiedad del agua se evidencio en la localidad de Bosa un dato fuera del límite durante el mes de Marzo en las zonas correspondientes del barrio Bosa Centro. Adicionalmente, para el parámetro de Color del agua no se encontraron datos fuera de los límites permisibles.

Mapa 3. Distribución promedio de la turbidez del agua, localidades de Kennedy y Bosa durante agosto 2022

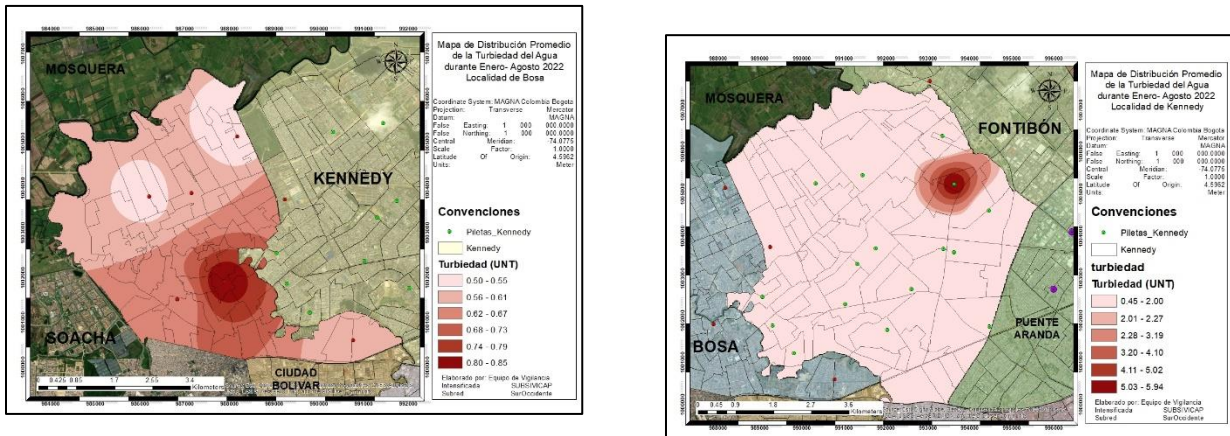

Fuente: Equipo SUBSIVICAP, Subred Sur Occidente

Frente a la distribución promedio de los coliformes totales, dentro de la localidad de Kennedy se encontraron dos valores fuera de los límites durante el mes de Julio en los barrios de Américas occidental y Villa Alsacia. Teniendo en cuenta todos los parámetros que durante este periodo presentaron niveles fuera de los límites normativos se estableció que el IRCA Promedio dentro de esta localidad es de 1.10% lo cual corresponde a un Nivel de riesgo Sin Riesgo,

Con respecto al parámetro microbiológico de Coliformes Totales dentro de la localidad de Bosa no se presentaron datos fuera del límite y Teniendo en cuenta todos los parámetros evaluados durante este periodo se estableció que el IRCA Promedio dentro de esta localidad es de 0.23% lo cual corresponde a un Nivel de riesgo Sin Riesgo.

Mapa 4. Distribución promedio de los coliformes totales en agua, localidades Kennedy y Bosa durante agosto 2022

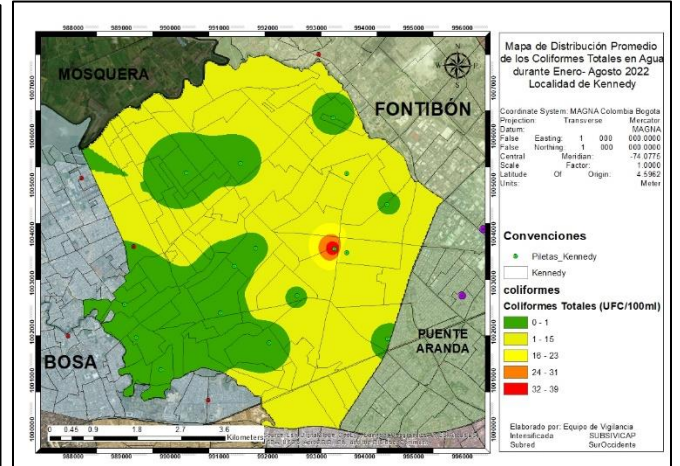
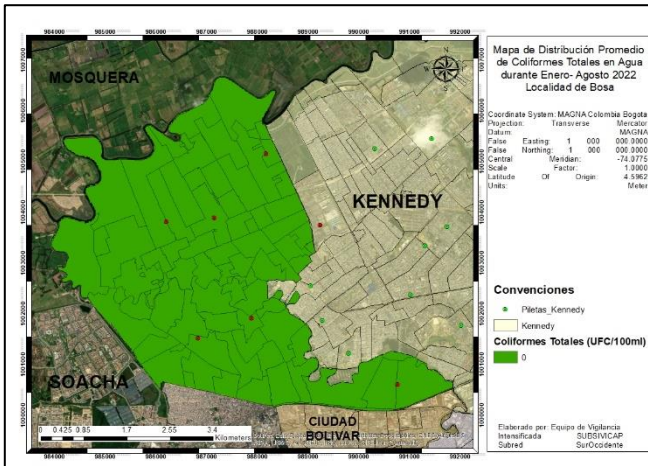

Fuente: Equipo SUBSIVICAP, Subred Sur Occidente

Mapa 5. Distribución promedio del *color del agua*, localidades de Kennedy y Bosa durante agosto 2022

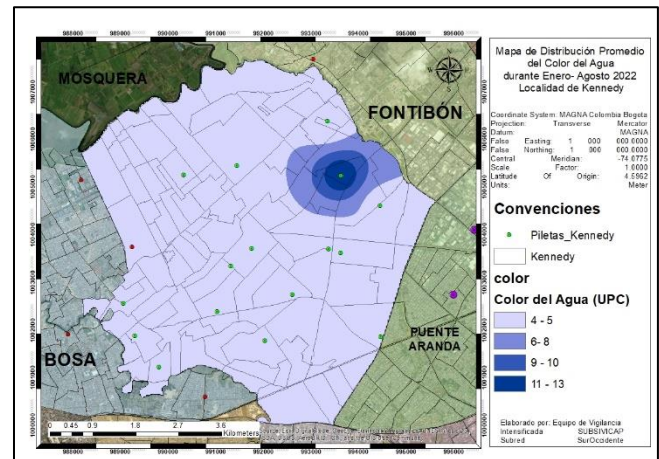
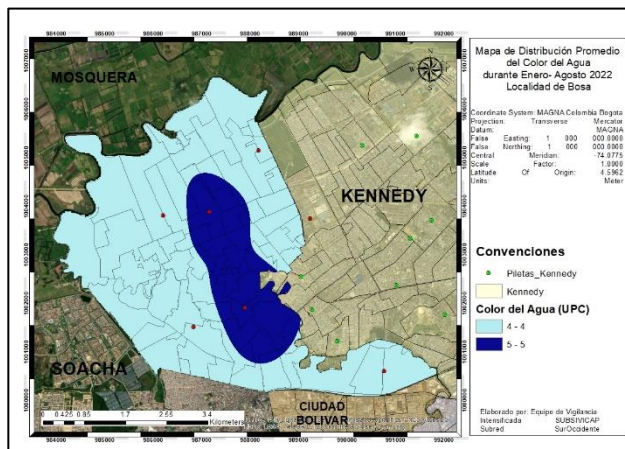

Fuente: Equipo SUBSIVICAP, Subred Sur Occidente

La **distribución del IRCA** en la localidad de Kennedy muestra presenta mayores niveles en la zona norte de la localidad, con niveles de 3.46, no superando los niveles establecidos. Mientras que Fontibón no supera los rangos de la norma, pues se mantuvo en 0.

Mapa 6. Distribución promedio del IRCA, localidades de Kenned y Bosa durante agosto 2022

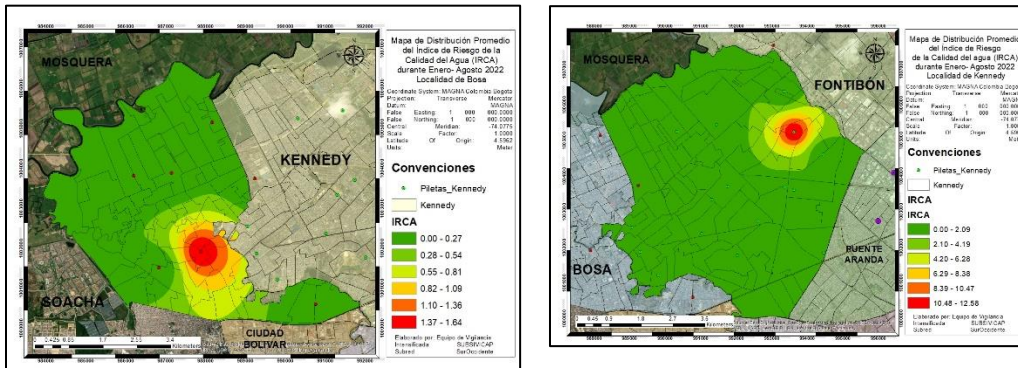

Fuente: Equipo SUBSIVICAP, Subred Sur Occidente

IVC a Vehículos Transportadores de agua potable Carrotaques

Se realiza seguimiento a cumplimiento de la Resolución 2190 de 1991, Por la cual se reglamentan las condiciones para transporte de agua en carrotaque. En esta revisión se verifican las condiciones sanitarias del vehículo y la documentación referenda Por la Norma entre seats:

- Acta de IVC del vehículo.
- Licencia de tránsito del vehículo.
- Certificado de Lavado y Desinfección del Tanque de almacenamiento.
- Procedimientos de Limpieza y Desinfección del Vehículo.
- Planillas de Limpieza y Desinfección del Vehículo.
- Certificación de Curso Trabajo Seguro en Alturas.
- Certificación medica con aptitud para el desarrollo de la actividad (Manipulación de alimentos y trabajo en alturas).
- Resultado de características físicas, químicas y microbiológicas del agua transportada de acuerdo con la Res. 2115 de 2007.
-

Los conceptos favorables para vehiculos se encuentran disponibles en la pagina salud Ambiental vinculo calidad del agua, en el siguiente vinculo con corte a 31 de agosto del 2022:

http://saludambiental.saludcapital.gov.co/agua_saneamiento_conceptos_favorable.

Seguido a esto se presenta comportamiento de los conceptos sanitarios de carrotaques emitidos por mes (enero- agosto 2022).

En cuanto al control de las características del agua entregadas por carrotaques se evalúan varios parámetros entre estos: Cloro Residual Libre, pH, turbiedad del agua, hierro en agua tamizados en el Punto de Cargue VS Carrotaques. El hierro es importante para evidenciar procesos de oxidación en el tanque. El ponente, presenta el comportamiento de cada parámetro en la localidad. Se informan los datos de contacto con la disposición de realizar seguimiento y vigilancia a la calidad del agua a nivel distrital, y para el reporte de manejo inadecuado o contaminación de fuentes hídricas se puede informar.

8. ALERTAS

8.1. TABLEROS DE CONTROL SIVIGILA

Continúa la Dra. Patricia Prieto con los indicadores SIVIGILA a semana 39. Recuerda que los indicadores son acumulativos.

Tableros de control SIVIGILA Fontibón

Primer indicador, cumplimiento en la entrega de notificación semanal, informa que todas las UPGD cumplen a cabalidad, se espera que continúe el mismo comportamiento

Tabla 5. Cumplimiento entrega notificación semanal. Fontibón.

NOMBRE RAZON SOCIAL	CUMPLIMIENTO EN LA ENTREGA DE LA NOTIFICACION SEMANAL		
	NUMERO DE SEMANAS EN LAS QUE LA UPGD CUMPLIO CON LA NOTIFICACION SEMANAL	SEMANAS EPIDEMIOLOGICAS EVALUADAS	% CUMPLIMIENTO
ASISTIR SALUD SAS FONTIBON	4	4	100%
BIENESTAR IPS FONTIBON	4	4	100%
CATAM - COMANDO AEREO DE TRANSPORTE MILITAR	4	4	100%
CENTRO ASISTENCIAL MADRE BERNARDA	4	4	100%
CENTRO MEDICO COLSANITAS PREMIUM SALITRE	4	4	100%
CENTRO MEDICO COLMEDICA SALITRE CAPITAL	4	4	100%
CENTRO MEDICO COLSANITAS EL DORADO	4	4	100%
CENTRO MEDICO COLSUBSIDIO FONTIBON	4	4	100%
COMPENSAR UNIDAD DE SERVICIOS FONTIBON	4	4	100%
DIRECCION MEDICINA AEROSPAIAL	4	4	100%
EMI SA	4	4	100%
EPS SANITAS CENTRO MEDICO FONTIBON	4	4	100%
EUSALUD FONTIBON	4	4	100%
GUILLERMO DIAZ GUEVARA	4	4	100%
HELISTAR SAS IPS	4	4	100%
IPS ESPECIALIZADA SA	4	4	100%
ROSARIO YEPEZ RAMOS	4	4	100%
UNIDAD DE SERVICIOS DE SALUD 48 SAN PABLO	4	4	100%
UNIDAD DE SERVICIOS DE SALUD 49 INTERNACIONAL	4	4	100%
UNIDAD DE SERVICIOS DE SALUD 50 PUERTA DE TEJA	4	4	100%
UNIDAD DE SERVICIOS DE SALUD CENTRO DIA	4	4	100%
UNIDAD DE SERVICIOS DE SALUD FONTIBÓN	4	4	100%
UNIDAD DE SERVICIOS DE SALUD 51 ZONA FRANCA	4	4	100%
UYE SUR OCCIDENTE	4	4	100%
VIRREY SOLIS IPS SA FONTIBON	4	4	100%
UNIDAD MEDICA INTEGRAL MOTUS IPS SAS	4	4	100%
HEALTH LIFE IPS SAS SEDE MONTEVIDEO	4	4	100%

Fuente: Bases de datos SIVIGILA a semana 39 de 2022. Subred Sur Occidente.

Cumplimiento acumulado de la notificación: Positividad, negatividad y silencio epidemiológico acumulado: Se observa cumplimiento en la notificación del 100% de UPGD, exceptuando la UPGD Rosario Yépez ya que ellos suspendieron en el periodo de vacaciones.

Tabla 6. Cumplimiento acumulado de la notificación Fontibón

NOMBRE RAZON SOCIAL	CUMPLIMIENTO ACUMULADO DE LA NOTIFICACION			
	% DE SEMANAS NOTIFICADAS POSITIVAS	% DE SEMANAS NOTIFICADAS NEGATIVAS	% SEMANAS SILENCIOSA	% DE CUMPLIMIENTO
ASISTIR SALUD SAS FONTIBON	100%	0%	0%	100%
BIENESTAR IPS FONTIBON	100%	0%	0%	100%
CATAM - COMANDO AEREO DE TRANSPORTE MILITAR	100%	0%	0%	100%
CENTRO ASISTENCIAL MADRE BERNARDA	100%	0%	0%	100%
CENTRO MEDICO COLSANITAS PREMIUM SALITRE	100%	0%	0%	100%
CENTRO MEDICO COLMEDICA SALITRE CAPITAL	100%	0%	0%	100%
CENTRO MEDICO COLSANITAS EL DORADO	100%	0%	0%	100%
CENTRO MEDICO COLSUBSIDIO FONTIBON	100%	0%	0%	100%
COMPENSAR UNIDAD DE SERVICIOS FONTIBON	100%	0%	0%	100%
DIRECCION MEDICINA AEROSPAIAL	46%	54%	0%	100%
EMI SA	100%	0%	0%	100%
EPS SANITAS CENTRO MEDICO FONTIBON	100%	0%	0%	100%
EUSALUD FONTIBON	100%	0%	0%	100%
GUILLERMO DIAZ GUEVARA	90%	10%	0%	100%
HELISTAR SAS IPS	3%	97%	0%	100%
IPS CORVESALUD SEDE FONTIBON				
IPS ESPECIALIZADA SA	82%	18%	0%	100%
ROSARIO YEPEZ RAMOS	64%	13%	23%	77%
UNIDAD DE SERVICIOS DE SALUD 48 SAN PABLO	100%	0%	0%	100%
UNIDAD DE SERVICIOS DE SALUD 49 INTERNACIONAL	100%	0%	0%	100%
UNIDAD DE SERVICIOS DE SALUD 50 PUERTA DE TEJA	100%	0%	0%	100%
UNIDAD DE SERVICIOS DE SALUD CENTRO DIA	100%	0%	0%	100%
UNIDAD DE SERVICIOS DE SALUD FONTIBÓN	100%	0%	0%	100%
UNIDAD DE SERVICIOS DE SALUD 51 ZONA FRANCA	100%	0%	0%	100%
UYE SUR OCCIDENTE	85%	15%	0%	100%
VIRREY SOLIS IPS SA FONTIBON	100%	0%	0%	100%
UNIDAD MEDICA INTEGRAL MOTUS IPS SAS	57%	43%	0%	100%
HEALTH LIFE IPS SAS SEDE MONTEVIDEO	26%	74%	0%	100%

Fuente: Bases de datos SIVIGILA a semana 39 de 2022. Subred Sur Occidente.

Tercer indicador es la clasificación de eventos individuales notificados - clasificación inicial del caso- Se presenta la distribución de todos los eventos notificados durante las 39 semanas epidemiológicas, según

clasificación inicial del caso: sospechoso (1), probables (2), confirmado por laboratorio (3), confirmado por clínica (4) o confirmado por nexo epidemiológico (5) por cada UPGD.

Tabla 7. Clasificación inicial de eventos notificados a SIVIGILA Fontibón.

NOMBRE RAZON SOCIAL	DESAGREGACIÓN DE EVENTOS INDIVIDUALES NOTIFICADOS -CLASIFICACION INICIAL DE CASO					
	TOTAL DE CASOS INDIVIDUALES NOTIFICADOS POR LA UPGD	SOSPECHOSOS	PROBABLES	CONFIRMADO POR LABORATORIO	CONFIRMADO POR CLINICA	CONFIRMADO POR NEXO EPIDEMIOLOGICO
ASISTIR SALUD SAS FONTIBON	419	0	350	49	19	1
BIENESTAR IPS FONTIBON	368	1	308	44	15	0
CATAM - COMANDO AEREO DE TRANSPORTE MILITAR	64	0	1	61	2	0
CENTRO ASISTENCIAL MADRE BERNARDA	262	0	38	224	0	0
CENTRO MEDICO COLSANITAS PREMIUM SALITRE	2291	1	1987	230	39	34
CENTRO MEDICO COLMEDICA SALITRE CAPITAL	1697	1	1407	245	44	0
CENTRO MEDICO COLSANITAS EL DORADO	55	0	19	0	36	0
CENTRO MEDICO COLSUBSIDIO FONTIBON	671	0	506	134	21	10
COMPENSAR UNIDAD DE SERVICIOS FONTIBON	1609	2	1140	439	28	0
DIRECCION MEDICINA AEROSPAZIAL	4	0	0	4	0	0
EMI SA	756	0	0	0	756	0
EPS SANITAS CENTRO MEDICO FONTIBON	813	1	677	76	59	0
EUSALUD FONTIBON	600	2	516	44	35	3
GUILLERMO DIAZ GUEVARA	0	0	0	0	0	0
HELISTAR SAS IPS	1	0	1	0	0	0
IPS CORVESALUD SEDE FONTIBON						
IPS ESPECIALIZADA SA	87	0	0	77	10	0
ROSARIO YEPEZ RAMOS	0	0	0	0	0	0
UNIDAD DE SERVICIOS DE SALUD 48 SAN PABLO	5	0	0	4	1	0
UNIDAD DE SERVICIOS DE SALUD 49 INTERNACIONAL	4	0	0	0	4	0
UNIDAD DE SERVICIOS DE SALUD 50 PUERTA DE TEJA	1	0	0	0	1	0
UNIDAD DE SERVICIOS DE SALUD CENTRO DIA	12	0	0	3	9	0
UNIDAD DE SERVICIOS DE SALUD FONTIBÓN	965	1	482	174	304	4
UNIDAD DE SERVICIOS DE SALUD 51 ZONA FRANCA	57	1	31	7	18	0
LUYE SUR OCCIDENTE	539	4	349	64	53	69
VIRREY SOLIS IPS SA FONTIBON	223	2	168	8	45	0
UNIDAD MEDICA INTEGRAL MOTUS IPS SAS	466	0	174	292	0	0
HEALTH LIFE IPS SAS SEDE MONTEVIDEO	14	0	9	1	4	0

Fuente: Bases de datos SIVIGILA a semana 39 de 2022. Subred Sur Occidente.

El cuarto indicador es la oportunidad de la notificación semanal, se identifican varias UPGD en incumplimiento (rojo), cumplimiento parcial (amarillo) y cumplimiento (verde). Las UPGD que se encuentran en verde se felicitan por la oportunidad, pero los demás deben tomar medidas y generar estrategias para mejorar este indicador que corresponde al SIVIGILA de escritorio.

Tabla 8. Oportunidad en la notificación semanal. Fontibón

NOMBRE RAZON SOCIAL	OPORTUNIDAD EN LA NOTIFICACION SEMANAL		
	TOTAL DE CASOS NOTIFICADOS	TOTAL DE CASOS NOTIFICADOS DENTRO DE LOS 8 DIAS DE CONSULTA	% DE OPORTUNIDAD
ASISTIR SALUD SAS FONTIBON	33	29	88%
BIENESTAR IPS FONTIBON	38	38	100%
CATAM - COMANDO AEREO DE TRANSPORTE MILITAR	2	1	50%
CENTRO ASISTENCIAL MADRE BERNARDA	8	8	100%
CENTRO MEDICO COLSANITAS PREMIUM SALITRE	41	41	100%
CENTRO MEDICO COLMEDICA SALITRE CAPITAL	48	48	100%
CENTRO MEDICO COLSANITAS EL DORADO	6	6	100%
CENTRO MEDICO COLSUBSIDIO FONTIBON	34	33	97%
COMPENSAR UNIDAD DE SERVICIOS FONTIBON	76	70	92%
DIRECCION MEDICINA AEROSPAZIAL	0	0	NA
EMI SA	606	606	100%
EPS SANITAS CENTRO MEDICO FONTIBON	63	54	86%
EUSALUD FONTIBON	38	37	97%
GUILLERMO DIAZ GUEVARA	0	0	NA
HELISTAR SAS IPS	0	0	NA
IPS CORVESALUD SEDE FONTIBON			
IPS ESPECIALIZADA SA	54	53	98%
ROSARIO YEPEZ RAMOS	0	0	NA
UNIDAD DE SERVICIOS DE SALUD 48 SAN PABLO	4	3	75%
UNIDAD DE SERVICIOS DE SALUD 49 INTERNACIONAL	0	0	NA
UNIDAD DE SERVICIOS DE SALUD 50 PUERTA DE TEJA	0	0	NA
UNIDAD DE SERVICIOS DE SALUD CENTRO DIA	5	5	100%
UNIDAD DE SERVICIOS DE SALUD FONTIBÓN	329	308	94%
UNIDAD DE SERVICIOS DE SALUD 51 ZONA FRANCA	12	11	92%
LUYE SUR OCCIDENTE	8	6	75%
VIRREY SOLIS IPS SA FONTIBON	29	25	86%
UNIDAD MEDICA INTEGRAL MOTUS IPS SAS	0	0	NA
HEALTH LIFE IPS SAS SEDE MONTEVIDEO	2	1	50%

Fuente: Bases de datos SIVIGILA a semana 39 de 2022. Subred Sur Occidente.

El quinto indicador es la oportunidad en la notificación inmediata, recordar que es a diario antes de las 12:00 del día, a las 12:01 minuto queda inoportuna y silenciosa.

Tabla 9. Oportunidad Notificación semanal. Fontibón

NOMBRE RAZON SOCIAL	OPORTUNIDAD EN LA NOTIFICACION INMEDIATA		
	TOTAL DE CASOS NOTIFICADOS	TOTAL DE CASOS NOTIFICADOS DENTRO DE 1 DIAS	% DE OPORTUNIDAD
ASISTIR SALUD SAS FONTIBON	386	357	92%
BIENESTAR IPS FONTIBON	330	283	86%
CATAM - COMANDO AEREO DE TRANSPORTE MILITAR	62	62	100%
CENTRO ASISTENCIAL MADRE BERNARDA	254	253	100%
CENTRO MEDICO COLSANITAS PREMIUM SALITRE	2241	2084	93%
CENTRO MEDICO COLMEDICA SALITRE CAPITAL	1649	1438	87%
CENTRO MEDICO COLSANITAS EL DORADO	49	48	98%
CENTRO MEDICO COLSUBSIDIO FONTIBON	636	620	97%
COMPENSAR UNIDAD DE SERVICIOS FONTIBON	1531	1297	85%
DIRECCION MEDICINA AEROSPAECIAL	4	4	100%
EMI SA	150	150	100%
EPS SANITAS CENTRO MEDICO FONTIBON	741	687	93%
EUSALUD FONTIBON	562	557	99%
GUILLERMO DIAZ GUEVARA	0	0	NA
HELISTAR SAS IPS	1	1	100%
IPS CORVESALUD SEDE FONTIBON			
IPS ESPECIALIZADA SA	0	0	NA
ROSARIO YEPEZ RAMOS	0	0	NA
UNIDAD DE SERVICIOS DE SALUD 48 SAN PABLO	1	1	100%
UNIDAD DE SERVICIOS DE SALUD 49 INTERNACIONAL	4	4	100%
UNIDAD DE SERVICIOS DE SALUD 50 PUERTA DE TEJA	1	1	100%
UNIDAD DE SERVICIOS DE SALUD CENTRO DIA	7	7	100%
UNIDAD DE SERVICIOS DE SALUD FONTIBÓN	612	561	92%
UNIDAD DE SERVICIOS DE SALUD 51 ZONA FRANCA	43	43	100%
LIVE SUR OCCIDENTE	531	493	93%
VIRREY SOLIS IPS SA FONTIBON	194	193	99%
UNIDAD MEDICA INTEGRAL MOTUS IPS SAS	466	454	97%
HEALTH LIFE IPS SAS SEDE MONTEVIDEO	12	0	0%

Fuente: Bases de datos SIVIGILA a semana 39 de 2022. Subred Sur Occidente.

El sexto indicador es la oportunidad en el ajuste de casos. Aún hay ajustes pendientes de COVID, ahora con Viruela Símica para que por favor las UPGD se pongan al día ya que quedan solo dos meses para terminar el año.

Tabla 10. Oportunidad ajuste de casos. Fontibón.

NOMBRE RAZON SOCIAL	OPORTUNIDAD EN EL AJUSTE DE CASOS/ CUMPLIMIENTO EN EL AJUSTE DE CASO ACUMULADO										
	TOTAL DE CASOS SOSPECHOSOS Y PROBALES NOTIFICADOS	AJUSTADOS DESCARTADOS (AJUSTE 6)	AJUSTADOS CONFIRMADO POR LABORATORIO (AJUSTE 3)	AJUSTADOS CONFIRMADO POR CLINICA (AJUSTE 4)	AJUSTADOS CONFIRMADO POR NEXO EPIDEMIOLOGICO (AJUSTE 5)	AJUSTADOS ERROR DE DIGITACION (AJUSTE D)	TOTAL DE CASOS AJUSTADOS	CASOS PENDIENTES POR AJUSTE	% DE CASOS AJUSTADOS	NO APLICA AJUSTE	% DE CASOS AJUSTADOS OPORTUNOS
ASISTIR SALUD SAS FONTIBON	350	98	102	0	0	0	200	150	57%	0	87%
BIENESTAR IPS FONTIBON	309	74	90	0	48	0	212	97	69%	0	74%
CATAM - COMANDO AEREO DE TRANSPORTE MILITAR	1	0	1	0	0	0	1	0	100%	0	100%
CENTRO ASISTENCIAL MADRE BERNARDA	38	31	3	0	0	0	34	4	89%	0	97%
CENTRO MEDICO COLSANITAS PREMIUM SALITRE	1988	785	922	0	0	2	1709	279	86%	0	92%
CENTRO MEDICO COLMEDICA SALITRE CAPITAL	1408	641	652	0	0	0	1293	115	92%	0	71%
CENTRO MEDICO COLSANITAS EL DORADO	19	0	0	17	0	0	17	2	89%	0	82%
CENTRO MEDICO COLSUBSIDIO FONTIBON	506	197	52	1	86	0	336	170	66%	0	78%
COMPENSAR UNIDAD DE SERVICIOS FONTIBON	1142	488	621	0	0	4	1113	29	97%	0	89%
DIRECCION MEDICINA AEROSPAECIAL	0	0	0	0	0	0	0	0	NA	0	
EMI SA	0	0	0	0	0	0	0	0	NA	0	
IPS SANITAS CENTRO MEDICO FONTIBON	678	194	177	0	0	1	372	306	55%	0	39%
EUSALUD FONTIBON	518	100	171	0	63	0	334	184	64%	0	22%
GUILLERMO DIAZ GUEVARA	0	0	0	0	0	0	0	0	NA	0	
HELISTAR SAS IPS	1	1	0	0	0	0	1	0	100%	0	100%
IPS CORVESALUD SEDE FONTIBON								#[VALOR!]			
IPS ESPECIALIZADA SA	0	0	0	0	0	0	0	0	NA	0	
ROSARIO YEPEZ RAMOS	0	0	0	0	0	0	0	0	NA	0	
UNIDAD DE SERVICIOS DE SALUD 48 SAN PABLO	0	0	0	0	0	0	0	0	NA	0	
UNIDAD DE SERVICIOS DE SALUD 49 INTERNACIONAL	0	0	0	0	0	0	0	0	NA	0	
UNIDAD DE SERVICIOS DE SALUD 50 PUERTA DE TEJA	0	0	0	0	0	0	0	0	NA	0	
UNIDAD DE SERVICIOS DE SALUD CENTRO DIA	0	0	0	0	0	0	0	0	NA	0	
UNIDAD DE SERVICIOS DE SALUD FONTIBÓN	483	386	83	0	0	0	469	14	97%	0	96%
UNIDAD DE SERVICIOS DE SALUD 51 ZONA FRANCA	32	18	12	1	0	0	31	1	97%	0	90%
LIVE SUR OCCIDENTE	353	227	66	0	45	6	344	9	97%	0	84%
VIRREY SOLIS IPS SA FONTIBON	170	45	48	2	0	0	95	75	56%	0	53%
UNIDAD MEDICA INTEGRAL MOTUS IPS SAS	174	48	126	0	0	0	174	0	100%	0	100%
HEALTH LIFE IPS SAS SEDE MONTEVIDEO	9	2	6	0	0	0	8	1	89%	0	100%

Fuente: Bases de datos SIVIGILA a semana 39 de 2022. Subred Sur Occidente.

Cumplimiento en el ingreso de laboratorios de los casos que ingresan como confirmados todos estos eventos deben ir acompañados de su laboratorio, si no lo hacen así los técnicos de SIVIGILA retroalimentan a cada UPGD.

Tabla 11. Cumplimiento ingreso de laboratorios, casos que ingresan confirmados. Fontibón.

NOMBRE RAZON SOCIAL	CUMPLIMIENTO EN EL INGRESO DE LABORATORIOS A LOS EVENTOS QUE INGRESA COMO CONFIRMADOS		
	NUMERO DE CASOS QUE INGRESAN AL SISTEMA CONFIRMADOS POR LABORATORIO	NUMERO CASOS CONFIRMADOS CON REPORTE INGRESADO AL MODULO LABORATORIO DEL SISTEMA	% CUMPLIMIENTO
ASISTIR SALUD SAS FONTIBON	152	151	99,3%
BIENESTAR IPS FONTIBON	134	133	99,3%
CATAM - COMANDO AEREO DE TRANSPORTE MILITAR	61	61	100,0%
CENTRO ASISTENCIAL MADRE BERNARDA	223	221	99,1%
CENTRO MEDICO COLSANITAS PREMIUM SALITRE	1157	1145	99,0%
CENTRO MEDICO COLMEDICA SALITRE CAPITAL	897	893	99,6%
CENTRO MEDICO COLSANITAS EL DORADO	0	0	
CENTRO MEDICO COLSUBSIDIO FONTIBON	185	184	99,5%
COMPENSAR UNIDAD DE SERVICIOS FONTIBON	1058	1011	95,6%
DIRECCION MEDICINA AEROESPACIAL	3	2	66,7%
EMI SA	0	0	
EPS SANITAS CENTRO MEDICO FONTIBON	252	253	100%
EUSALUD FONTIBON	215	215	100,0%
GUILLERMO DIAZ GUEVARA	0	0	
HELISTAR SAS IPS	0	0	
IPS CORVESALUD SEDE FONTIBON			
IPS ESPECIALIZADA SA	52	52	100%
ROSARIO YEPEZ RAMOS	0	0	
UNIDAD DE SERVICIOS DE SALUD 48 SAN PABLO	4	4	100,0%
UNIDAD DE SERVICIOS DE SALUD 49 INTERNACIONAL	0	0	
UNIDAD DE SERVICIOS DE SALUD 50 PUERTA DE TEJA	0	0	
UNIDAD DE SERVICIOS DE SALUD CENTRO DIA	2	2	100,0%
UNIDAD DE SERVICIOS DE SALUD FONTIBÓN	255	254	99,6%
UNIDAD DE SERVICIOS DE SALUD 51 ZONA FRANCA	19	18	94,7%
UYE SUR OCCIDENTE	129	105	81,4%
VIRREY SOLIS IPS SA FONTIBON	56	55	98,2%
UNIDAD MEDICA INTEGRAL MOTUS IPS SAS	370	299	80,8%
HEALTH LIFE IPS SAS SEDE MONTEVIDEO	8	8	100,0%

Fuente: Bases de datos SIVIGILA a semana 39 de 2022. Subred Sur Occidente.

Localidad de Kennedy

Cumplimiento en la entrega de notificación semanal: Se informa que todas las UPGD cumplen a cabalidad. No hay silencio epidemiológico hasta el momento, se espera que continúe el mismo comportamiento.

Tabla 12. Cumplimiento entrega notificación semanal. Kennedy.

NOMBRE RAZON SOCIAL	CUMPLIMIENTO EN LA ENTREGA DE LA NOTIFICACION SEMANAL		
	NUMERO DE SEMANAS EN LAS QUE LA UPGD CUMPLIO CON LA NOTIFICACION SEMANAL	SEMANAS EPIDEMIOLOGICAS EVALUADAS	% CUMPLIMIENTO
ADRIAN GUTIERREZ RUIZ	4	4	100%
CENTRO DE ATENCION EN SALUD CAFAM AVENIDA AMERICAS	4	4	100%
CENTRO DE ATENCION EN SALUD CAFAM KENNEDY	4	4	100%
CENTRO MEDICO COLSUBSIDIO IPANEMA-KENNEDY	4	4	100%
CENTRO MEDICO COLSUBSIDIO PRIMERA DE MAYO	4	4	100%
CENTRO MÉDICO COLSUBSIDIO PLAZA DE LAS AMÉRICAS	4	4	100%
CLINICA COLSUBSIDIO CIUDAD ROMA	4	4	100%
CLINICA DE NUESTRA SEÑORA DE LA PAZ	4	4	100%
CLINICA DEL OCCIDENTE SA	4	4	100%
CLINICA DEL SENO IPS LTDA	4	4	100%
CLINICA MEDICAL SAS	4	4	100%
COMPENSAR UNIDAD DE SERVICIOS - KENNEDY	4	4	100%
CONSULTORIO BIOLOGICO MANDALAY SAS	4	4	100%
CONSULTORIO MEDICO COLSUBSIDIO PLAZA DE LAS AMERIC	4	4	100%
CRUZ ROJA COLOMBIANA SCB SEDE ALQUERIA	4	4	100%
EPS SANITAS CENTRO MEDICO KENNEDY	4	4	100%
EPS SANITAS CENTRO MEDICO PLAZAS DE LAS AMERICAS	4	4	100%
ESP CENTRO MEDICO KENNEDY COKEN	4	4	100%
EUSALUD CLINICA DE TRAUMATOLOGIA Y ORTOPEDIA	4	4	100%
EUSALUD MANDALAY	4	4	100%
FUNDACION SARON IPS	4	4	
IPS CORVESALUD SEDE KENNEDY	4	4	
IVAN ORTIZ ORDOÑEZ	4	4	100%
MEDICINA INTEGRAL SAN SALVADOR EU	4	4	100%
MISION SALUD INTERNACIONAL SAS	4	4	100%
SERVISALUD QCL KENNEDY	4	4	100%
SERVISALUD QCL OCCIDENTE	4	4	100%
SOCIEDAD MEDICA DE ORTOPEDIA Y ACCIDENTES LABORAL	4	4	100%

NOMBRE RAZON SOCIAL	CUMPLIMIENTO EN LA ENTREGA DE LA NOTIFICACION SEMANAL		
	NUMERO DE SEMANAS EN LAS QUE LA UPGD CUMPLIO CON LA NOTIFICACION SEMANAL	SEMANAS EPIDEMIOLOGICAS EVALUADAS	% CUMPLIMIENTO
UNIDAD DE SERVICIOS DE SALUD 50 MEXICANA	4	4	100%
UNIDAD DE SERVICIOS DE SALUD 63 ALQUERÍA	4	4	100%
UNIDAD DE ATENCION PRIMARIA DARSALUD	4	4	100%
UNIDAD DE SERVICIOS DE SALUD 60 VISION COLOMBIA	4	4	100%
UNIDAD DE SERVICIOS DE SALUD 10 ABASTOS	4	4	100%
UNIDAD DE SERVICIOS DE SALUD 105 CATALINA	4	4	100%
UNIDAD DE SERVICIOS DE SALUD 30 BOMBEROS	4	4	100%
UNIDAD DE SERVICIOS DE SALUD 37 PIO XII	4	4	100%
UNIDAD DE SERVICIOS DE SALUD 65 DINDALITO	4	4	100%
UNIDAD DE SERVICIOS DE SALUD 68 BRITALIA	4	4	100%
UNIDAD DE SERVICIOS DE SALUD 71 PATIO BONITO	4	4	100%
UNIDAD DE SERVICIOS DE SALUD 79 CARVAJAL	4	4	100%
UNIDAD DE SERVICIOS DE SALUD 92 PATIOS	4	4	100%
UNIDAD DE SERVICIOS DE SALUD OCCIDENTE DE KENNEDY	4	4	100%
UNIDAD DE SERVICIOS DE SALUD PATIO BONITO TINTAL	4	4	100%
UNIDAD MATERNOINFANTIL DEL SUR POLICIA KENNEDY	4	4	100%
UNIDAD MEDICA INTEGRAL MARIA AUXILIADORA	4	4	100%
UNIDAD MEDICA SANTA FE AMERICAS SAS	4	4	100%
UNIDAD MEDICA SANTAFE TECHO	4	4	100%
VIRREY SOLIS IPS SA BOSA	4	4	100%
VIRREY SOLIS IPS SA OCCIDENTE	4	4	100%
VIRREY SOLIS IPS SA-KENNEDY	4	4	100%
VIVA 1A IPS ALQUERIA	4	4	100%
VIVA 1A IPS KENNEDY	4	4	100%
VIVA 1A IPS VENEZIA	4	4	100%

Fuente: Bases de datos SIVIGILA a semana 39 de 2022. Subred Sur Occidente.

Cumplimiento acumulado de la notificación: Positividad, negatividad y silencio epidemiológico: Se observa cumplimiento en la notificación del 100% de UPGD.

Tabla 13. Cumplimiento acumulado de la notificación Kennedy.

NOMBRE RAZON SOCIAL	CUMPLIMIENTO ACUMULADO DE LA NOTIFICACION			
	% DE SEMANAS NOTIFICADAS POSITIVAS	% DE SEMANAS NOTIFICADAS NEGATIVAS	% SEMANAS SILENCIOSA	% DE CUMPLIMIENTO
ADRIAN GUTIERREZ RUIZ	100%	0%	0%	100%
CENTRO DE ATENCION EN SALUD CAFAM AVENIDA AMERICAS	100%	0%	0%	100%
CENTRO DE ATENCION EN SALUD CAFAM KENNEDY	100%	0%	0%	100%
CENTRO MEDICO COLSUBSIDIO IPANEMA-KENNEDY	100%	0%	0%	100%
CENTRO MEDICO COLSUBSIDIO PRIMERA DE MAYO	100%	0%	0%	100%
CENTRO MÉDICO COLSUBSIDIO PLAZA DE LAS AMÉRICAS	100%	0%	0%	100%
CLINICA COLSUBSIDIO CIUDAD ROMA	100%	0%	0%	100%
CLINICA DE NUESTRA SEÑORA DE LA PAZ	100%	0%	0%	100%
CLINICA DEL OCCIDENTE SA	100%	0%	0%	100%
CLINICA DEL SENO IPS LTDA	92%	8%	0%	100%
CLINICA MEDICAL SAS	100%	0%	0%	100%
COMPENSAR UNIDAD DE SERVICIOS - KENNEDY	100%	0%	0%	100%
CONSULTORIO BIOLÓGICO MANDALAY SAS	0%	100%	0%	100%
CONSULTORIO MEDICO COLSUBSIDIO PLAZA DE LAS AMERIC	100%	0%	0%	100%
CRUZ ROJA COLOMBIANA SCB SEDE ALQUERIA	100%	0%	0%	100%
EPS SANITAS CENTRO MEDICO KENNEDY	100%	0%	0%	100%
EPS SANITAS CENTRO MEDICO PLAZAS DE LAS AMERICAS	100%	0%	0%	100%
ESP CENTRO MEDICO KENNEDY COKEN	100%	0%	0%	100%
EUSALUD CLINICA DE TRAUMATOLOGIA Y ORTOPEDIA	100%	0%	0%	100%
EUSALUD MANDALAY	100%	0%	0%	100%
FUNDACION SARON IPS				
IPS CORVESALUD SEDE KENNEDY				
IVAN ORTIZ ORDOÑEZ	100%	0%	0%	100%
MEDICINA INTEGRAL SAN SALVADOR EU	100%	0%	0%	100%
MISION SALUD INTERNACIONAL SAS	3%	97%	0%	100%
SERVISALUD QCL KENNEDY	100%	0%	0%	100%
SERVISALUD QCL OCCIDENTE	100%	0%	0%	100%
SOCIEDAD MEDICA DE ORTOPEDIA Y ACCIDENTES LABORAL	100%	0%	0%	100%

NOMBRE RAZON SOCIAL	CUMPLIMIENTO ACUMULADO DE LA NOTIFICACION			
	% DE SEMANAS NOTIFICADAS POSITIVAS	% DE SEMANAS NOTIFICADAS NEGATIVAS	% SEMANAS SILENCIOSA	% DE CUMPLIMIENTO
UNIDAD DE SERVICIOS DE SALUD 50 MEXICANA	100%	0%	0%	100%
UNIDAD DE SERVICIOS DE SALUD 63 ALQUERÍA	97%	3%	0%	100%
UNIDAD DE ATENCION PRIMARIA DARSALUD	100%	0%	0%	100%
UNIDAD DE SERVICIOS DE SALUD 60 VISION COLOMBIA	100%	0%	0%	100%
UNIDAD DE SERVICIOS DE SALUD 10 ABASTOS	100%	0%	0%	100%
UNIDAD DE SERVICIOS DE SALUD 105 CATALINA	100%	0%	0%	100%
UNIDAD DE SERVICIOS DE SALUD 30 BOMBEROS	100%	0%	0%	100%
UNIDAD DE SERVICIOS DE SALUD 37 PIO XII	100%	0%	0%	100%
UNIDAD DE SERVICIOS DE SALUD 65 DINDALITO	100%	0%	0%	100%
UNIDAD DE SERVICIOS DE SALUD 68 BRITALIA	100%	0%	0%	100%
UNIDAD DE SERVICIOS DE SALUD 71 PATIO BONITO	100%	0%	0%	100%
UNIDAD DE SERVICIOS DE SALUD 79 CARVAJAL	97%	3%	0%	100%
UNIDAD DE SERVICIOS DE SALUD 92 PATIOS	100%	0%	0%	100%
UNIDAD DE SERVICIOS DE SALUD OCCIDENTE DE KENNEDY	100%	0%	0%	100%
UNIDAD DE SERVICIOS DE SALUD PATIO BONITO TINTAL	100%	0%	0%	100%
UNIDAD MATERNOINFANTIL DEL SUR POLICIA KENNEDY	97%	3%	0%	100%
UNIDAD MEDICA INTEGRAL MARIA AUXILIADORA	100%	0%	0%	100%
UNIDAD MEDICA SANTA FE AMERICAS SAS	100%	0%	0%	100%
UNIDAD MEDICA SANTAFE TECHO	100%	0%	0%	100%
VIRREY SOLIS IPS SA BOSA	100%	0%	0%	100%
VIRREY SOLIS IPS SA OCCIDENTE	100%	0%	0%	100%
VIRREY SOLIS IPS SA-KENNEDY	100%	0%	0%	100%
VIVA 1A IPS ALQUERIA	100%	0%	0%	100%
VIVA 1A IPS KENNEDY	100%	0%	0%	100%
VIVA 1A IPS VENECIA	100%	0%	0%	100%

Fuente: Bases de datos SIVIGILA a semana 39 de 2022. Subred Sur Occidente.

Clasificación de eventos individuales notificados - clasificación inicial del caso- Se presenta la distribución de todos los eventos notificados durante las 39 semanas epidemiológicas, según clasificación inicial del caso: sospechoso (1), probables (2), confirmado por laboratorio (3), confirmado por clínica (4) o confirmado por nexos epidemiológicos (5) por cada UPGD.

Tabla 14. Clasificación inicial de eventos notificados a SIVIGILA Kennedy.

NOMBRE RAZON SOCIAL	DESAGREGACIÓN DE EVENTOS INDIVIDUALES NOTIFICADOS - CLASIFICACIÓN INICIAL DE CASO					
	TOTAL DE CASOS INDIVIDUALES NOTIFICADOS POR LA UPGD	SOSPECHOSOS	PROBABLES	CONFIRMADO POR LABORATORIO	CONFIRMADO POR CLINICA	CONFIRMADO POR NEXO EPIDEMIOLOGICO
ADRIAN GUTIERREZ RUIZ	9	0	7	2	0	0
CENTRO DE ATENCION EN SALUD CAFAM AVENIDA AMERICAS	146	0	11	133	2	0
CENTRO DE ATENCION EN SALUD CAFAM KENNEDY	1188	4	836	168	154	26
CENTRO MEDICO COLSUBSIDIO IPANEMA-KENNEDY	430	1	396	25	7	1
CENTRO MEDICO COLSUBSIDIO PRIMERA DE MAYO	460	4	387	31	38	0
CENTRO MEDICO COLSUBSIDIO PLAZA DE LAS AMERICAS	256	2	114	131	8	1
CLINICA COLSUBSIDIO CIUDAD ROMA	3162	11	1175	1433	543	0
CLINICA DE NUESTRA SEÑORA DE LA PAZ	1513	0	1511	2	0	0
CLINICA DEL OCCIDENTE SA	2578	10	867	895	797	9
CLINICA DEL SENO IPS LTDA	203	0	0	203	0	0
CLINICA MEDICAL SAS	807	1	676	93	37	0
COMPENSAR UNIDAD DE SERVICIOS - KENNEDY	3160	2	1292	1791	75	0
CONSULTORIO BIOLOGICO MANDALAY SAS	0	0	0	0	0	0
CONSULTORIO MEDICO COLSUBSIDIO PLAZA DE LAS AMERICAS	291	0	274	12	2	3
CRUZ ROJA COLOMBIANA SCB SEDE ALQUERIA	11154	9	6297	1746	940	2162
EPS SANITAS CENTRO MEDICO KENNEDY	1796	8	1385	300	103	0
EPS SANITAS CENTRO MEDICO PLAZAS DE LAS AMERICAS	2115	43	1804	165	103	0
ESP CENTRO MEDICO KENNEDY COKEN	0	0	0	0	0	0
EUSALUD CLINICA DE TRAUMATOLOGIA Y ORTOPEDIA	154	1	77	28	48	0
EUSALUD MANDALAY	959	0	901	20	34	4
FUNDACION SARON IPS						
IPS CORVESALUD SEDE KENNEDY						
IVAN ORTIZ ORDOÑEZ	0	0	0	0	0	0
MEDICINA INTEGRAL SAN SALVADOR EU	0	0	0	0	0	0
MISION SALUD INTERNACIONAL SAS	0	0	0	0	0	0
SERVISALUD QCL KENNEDY	653	1	607	33	10	2
SERVISALUD QCL OCCIDENTE	569	0	547	7	10	5
SOCIEDAD MEDICA DE ORTOPEDIA Y ACCIDENTES LABORAL	256	0	2	1	253	0

NOMBRE RAZON SOCIAL	DESAGREGACIÓN DE EVENTOS INDIVIDUALES NOTIFICADOS -CLASIFICACION INICIAL DE CASO					
	TOTAL DE CASOS INDIVIDUALES NOTIFICADOS POR LA UPGD	SOSPECHOSOS	PROBABLES	CONFIRMADO POR LABORATORIO	CONFIRMADO POR CLINICA	CONFIRMADO POR NEXO EPIDEMIOLOGICO
DISPENSARIO MEDICO NIVEL II BOGOTA DMBOG	557	57	174	303	23	0
CENTRO DE REHABILITACION BASAN	276	18	55	173	30	0
CENTRO MÉDICO COLSUBSIDIO PLAZA CENTRAL	233	5	114	19	95	0
CENTRO MEDICO COLMEDICA SEDE PLAZA CENTRAL	146	1	123	12	9	1
CENTRO MEDICO SURA PLAZA CENTRAL	577	1	474	79	22	1
CLÍNICOS PROGRAMAS DE ATENCIÓN INTEGRAL AMERICAS	13	0	0	4	9	0
CONSULTORIO MEDICO JUAN JOSE CEDIEL MENDOZA	0	0	0	0	0	0
DISPENSARIO MEDICO DE LA FUERZA AEREA COLOMBIANA	474	6	298	167	3	0
EPS SANITAS CENTRO MEDICO CALLE 13 LOCAL 17	954	2	784	98	62	8
EPS SANITAS CENTRO MÉDICO PLAZA CENTRAL	150	0	108	23	14	5
EPS SANITAS CENTRO MEDICO ZONA IN LOCAL 100	6524	3	4164	2170	114	73
EPS SANITAS UNIDAD DE URGENCIAS PUENTE ARANDA	23662	52	17095	5431	940	144
ESTABLECIMIENTO CARCELARO LA MODELO - PUENTE ARANDA	8	0	1	5	2	0
FERNANDO BARON BARRERA	0	0	0	0	0	0
IPS SURA PLAZA CENTRAL	119	6	93	11	9	0
JESUS PEREIRA ARMERO	1	0	0	0	1	0
POLICIA DE CUNDINAMARCA - PUENTE ARANDA	30	0	30	0	0	0
SIES SALUD PUENTE ARANDA	227	0	188	30	9	0
SINERGIA SALUD ATENCION BASICA AV 68	54	1	43	4	6	0
TOMAS FERNANDO PEREIRA ARMERO	0	0	0	0	0	0
UNIDAD DE SERVICIOS DE SALUD 26 ALCALÁ MUZÚ	0	0	0	0	0	0
UNIDAD DE SERVICIOS DE SALUD 36 ASUNCIÓN BOCHICA	5	0	0	2	3	0
UNIDAD DE SERVICIOS DE SALUD 17 TRINIDAD GALAN	4622	1	3900	16	110	595
UNIDAD MEDICA Y DE DIAGNOSTICO SA	189	0	98	52	36	3
UNIDAD DE SERVICIOS DE SALUD 35 CUNDINAMARCA	6	0	0	4	2	0
VIRREY SOLIS IPS SA AMERICAS	4399	7	2018	1738	584	52
VIVA 1A IPS LAS AMERICAS	168	1	90	63	14	0

Fuente: Bases de datos SIVIGILA a semana 39 de 2022. Subred Sur Occidente.

El cuarto indicador es la oportunidad de la notificación semanal, se identifican varias UPGD en incumplimiento (rojo), cumplimiento parcial (amarillo) y cumplimiento (verde). Las UPGD que se encuentran en verde se felicitan por la oportunidad, pero los demás deben tomar medidas y generar estrategias para mejorar este indicador que corresponde al SIVIGILA de escritorio.

Tabla 15. Oportunidad en la notificación semanal. Kennedy

NOMBRE RAZON SOCIAL	OPORTUNIDAD EN LA NOTIFICACION SEMANAL		
	TOTAL DE CASOS NOTIFICADOS	TOTAL DE CASOS NOTIFICADOS DENTRO DE LOS 8 DIAS DE CONSULTA	% DE OPORTUNIDAD
UNIDAD DE SERVICIOS DE SALUD 50 MEXICANA	1	1	100%
UNIDAD DE SERVICIOS DE SALUD 63 ALQUERÍA	4	4	100%
UNIDAD DE ATENCION PRIMARIA DARSALUD	47	47	100%
UNIDAD DE SERVICIOS DE SALUD 60 VISION COLOMBIA	1	0	0%
UNIDAD DE SERVICIOS DE SALUD 10 ABASTOS	4	3	75%
UNIDAD DE SERVICIOS DE SALUD 105 CATALINA	1	1	100%
UNIDAD DE SERVICIOS DE SALUD 30 BOMBEROS	5	5	100%
UNIDAD DE SERVICIOS DE SALUD 37 PIO XII	2	2	100%
UNIDAD DE SERVICIOS DE SALUD 65 DINDALITO	2	2	100%
UNIDAD DE SERVICIOS DE SALUD 68 BRITALIA	6	6	100%
UNIDAD DE SERVICIOS DE SALUD 71 PATIO BONITO	125	118	94%
UNIDAD DE SERVICIOS DE SALUD 79 CARVAJAL	5	5	100%
UNIDAD DE SERVICIOS DE SALUD 92 PATIOS	2	2	100%
UNIDAD DE SERVICIOS DE SALUD OCCIDENTE DE KENNEDY	728	618	85%
UNIDAD DE SERVICIOS DE SALUD PATIO BONITO TINTAL	738	732	99%
UNIDAD MATERNOINFANTIL DEL SUR POLICIA KENNEDY	0	0	NA
UNIDAD MEDICA INTEGRAL MARIA AUXILIADORA	10	9	90%
UNIDAD MEDICA SANTA FE AMERICAS SAS	38	38	100%
UNIDAD MEDICA SANTAFE TECHO	87	80	92%
VIRREY SOLIS IPS SA BOSA	17	9	53%
VIRREY SOLIS IPS SA OCCIDENTE	53	51	96%
VIRREY SOLIS IPS SA-KENNEDY	19	16	84%
VIVA 1A IPS ALQUERIA	17	13	76%
VIVA 1A IPS KENNEDY	22	20	91%
VIVA 1A IPS VENEZIA	32	30	94%

NOMBRE RAZON SOCIAL	OPORTUNIDAD EN LA NOTIFICACION SEMANAL		
	TOTAL DE CASOS NOTIFICADOS	TOTAL DE CASOS NOTIFICADOS DENTRO DE LOS 8 DIAS DE CONSULTA	% DE OPORTUNIDAD
ADRIAN GUTIERREZ RUIZ	0	0	NA
CENTRO DE ATENCION EN SALUD CAFAM AVENIDA AMERICAS	134	132	99%
CENTRO DE ATENCION EN SALUD CAFAM KENNEDY	187	183	98%
CENTRO MEDICO COLSUBSIDIO IPANEMA-KENNEDY	19	17	89%
CENTRO MEDICO COLSUBSIDIO PRIMERA DE MAYO	67	59	88%
CENTRO MÉDICO COLSUBSIDIO PLAZA DE LAS AMÉRICAS	139	125	90%
CLINICA COLSUBSIDIO CIUDAD ROMA	541	537	99%
CLINICA DE NUESTRA SEÑORA DE LA PAZ	0	0	NA
CLINICA DEL OCCIDENTE SA	724	700	97%
CLINICA DEL SENO IPS LTDA	203	200	99%
CLINICA MEDICAL SAS	46	44	96%
COMPENSAR UNIDAD DE SERVICIOS - KENNEDY	177	161	91%
CONSULTORIO BIOLÓGICO MANDALAY SAS	0	0	NA
CONSULTORIO MEDICO COLSUBSIDIO PLAZA DE LAS AMERIC	2	2	100%
CRUZ ROJA COLOMBIANA SCB SEDE ALQUERIA	755	735	97%
EPS SANITAS CENTRO MEDICO KENNEDY	102	96	94%
EPS SANITAS CENTRO MEDICO PLAZAS DE LAS AMERICAS	82	78	95%
ESP CENTRO MEDICO KENNEDY COKEN	0	0	NA
EUSALUD CLINICA DE TRAUMATOLOGIA Y ORTOPEDIA	35	33	94%
EUSALUD MANDALAY	36	36	100%
FUNDACION SARON IPS			
IPS CORVESALUD SEDE KENNEDY			
IVAN ORTIZ ORDOÑEZ	0	0	NA
MEDICINA INTEGRAL SAN SALVADOR EU	0	0	NA
MISION SALUD INTERNACIONAL SAS	0	0	NA
SERVISALUD QCL KENNEDY	7	7	100%
SERVISALUD QCL OCCIDENTE	9	9	100%
SOCIEDAD MEDICA DE ORTOPEDIA Y ACCIDENTES LABORAL	149	149	100%

Fuente: Bases de datos SIVIGILA a semana 39 de 2022. Subred Sur Occidente.

El quinto indicador es la oportunidad en la notificación inmediata, recordar que es a diario antes de las 12:00 del día, a las 12:01 minuto queda inoportuna y silenciosa.

Tabla 16. Oportunidad en la notificación Inmediata. Kennedy

NOMBRE RAZON SOCIAL	OPORTUNIDAD EN LA NOTIFICACION INMEDIATA		
	TOTAL DE CASOS NOTIFICADOS	TOTAL DE CASOS NOTIFICADOS DENTRO DE 1 DIAS	% DE OPORTUNIDAD
ADRIAN GUTIERREZ RUIZ	9	2	22%
CENTRO DE ATENCION EN SALUD CAFAM AVENIDA AMERICAS	7	6	86%
CENTRO DE ATENCION EN SALUD CAFAM KENNEDY	995	935	94%
CENTRO MEDICO COLSUBSIDIO IPANEMA-KENNEDY	411	404	98%
CENTRO MEDICO COLSUBSIDIO PRIMERA DE MAYO	388	355	91%
CENTRO MÉDICO COLSUBSIDIO PLAZA DE LAS AMÉRICAS	116	109	94%
CLINICA COLSUBSIDIO CIUDAD ROMA	2589	2536	98%
CLINICA DE NUESTRA SEÑORA DE LA PAZ	1513	1513	100%
CLINICA DEL OCCIDENTE SA	1778	1494	84%
CLINICA DEL SENO IPS LTDA	0	0	NA
CLINICA MEDICAL SAS	754	749	99%
COMPENSAR UNIDAD DE SERVICIOS - KENNEDY	2982	866	29%
CONSULTORIO BIOLÓGICO MANDALAY SAS	0	0	NA
CONSULTORIO MEDICO COLSUBSIDIO PLAZA DE LAS AMERIC	289	286	99%
CRUZ ROJA COLOMBIANA SCB SEDE ALQUERIA	10362	6961	67%
EPS SANITAS CENTRO MEDICO KENNEDY	1689	1681	100%
EPS SANITAS CENTRO MEDICO PLAZAS DE LAS AMERICAS	2021	1306	65%
ESP CENTRO MEDICO KENNEDY COKEN	0	0	NA
EUSALUD CLINICA DE TRAUMATOLOGIA Y ORTOPEDIA	113	105	93%
EUSALUD MANDALAY	920	920	100%
FUNDACION SARON IPS			
IPS CORVESALUD SEDE KENNEDY			
IVAN ORTIZ ORDOÑEZ	0	0	NA
MEDICINA INTEGRAL SAN SALVADOR EU	0	0	NA
MISION SALUD INTERNACIONAL SAS	0	0	NA
SERVISALUD QCL KENNEDY	644	575	89%
SERVISALUD QCL OCCIDENTE	560	232	41%
SOCIEDAD MEDICA DE ORTOPEDIA Y ACCIDENTES LABORAL	107	107	100%

NOMBRE RAZON SOCIAL	OPORTUNIDAD EN LA NOTIFICACION INMEDIATA		
	TOTAL DE CASOS NOTIFICADOS	TOTAL DE CASOS NOTIFICADOS DENTRO DE 1 DIAS	% DE OPORTUNIDAD
UNIDAD DE SERVICIOS DE SALUD 50 MEXICANA	5	5	100%
UNIDAD DE SERVICIOS DE SALUD 63 ALQUERÍA	7	7	100%
UNIDAD DE ATENCION PRIMARIA DARSALUD	321	302	94%
UNIDAD DE SERVICIOS DE SALUD 60 VISION COLOMBIA	0	0	NA
UNIDAD DE SERVICIOS DE SALUD 10 ABASTOS	3	1	33%
UNIDAD DE SERVICIOS DE SALUD 105 CATALINA	5	5	100%
UNIDAD DE SERVICIOS DE SALUD 30 BOMBEROS	4	4	100%
UNIDAD DE SERVICIOS DE SALUD 37 PIO XII	0	0	NA
UNIDAD DE SERVICIOS DE SALUD 65 DINDALITO	6	6	100%
UNIDAD DE SERVICIOS DE SALUD 68 BRITALIA	6	5	83%
UNIDAD DE SERVICIOS DE SALUD 71 PATIO BONITO	111	97	87%
UNIDAD DE SERVICIOS DE SALUD 79 CARVAJAL	0	0	NA
UNIDAD DE SERVICIOS DE SALUD 92 PATIOS	8	8	100%
UNIDAD DE SERVICIOS DE SALUD OCCIDENTE DE KENNEDY	1633	1352	83%
UNIDAD DE SERVICIOS DE SALUD PATIO BONITO TINTAL	2341	2231	95%
UNIDAD MATERNOINFANTIL DEL SUR POLICIA KENNEDY	1	1	100%
UNIDAD MEDICA INTEGRAL MARIA AUXILIADORA	19	19	100%
UNIDAD MEDICA SANTA FE AMERICAS SAS	624	614	98%
UNIDAD MEDICA SANTAFE TECHO	558	542	97%
VIRREY SOLIS IPS SA BOSA	109	98	90%
VIRREY SOLIS IPS SA OCCIDENTE	186	179	96%
VIRREY SOLIS IPS SA-KENNEDY	322	274	85%
VIVA 1A IPS ALQUERIA	254	184	72%
VIVA 1A IPS KENNEDY	348	247	71%
VIVA 1A IPS VENECIA	226	191	85%

Fuente: Bases de datos SIVIGILA a semana 39 de 2022. Subred Sur Occidente

El sexto indicador es la oportunidad en el ajuste de casos. Aún hay ajustes pendientes de COVID, ahora con Viruela Símica para que por favor las UPGD se pongan al día ya que quedan solo dos meses para terminar el año.

Tabla 17. Oportunidad en el ajuste de casos. Kennedy

NOMBRE RAZON SOCIAL	OPORTUNIDAD EN EL AJUSTE DE CASOS/ CUMPLIMIENTO EN EL AJUSTE DE CASO ACUMULADO										
	TOTAL DE CASOS SOSPECHOSOS Y PROBALES NOTIFICADOS	AJUSTADOS DESCARTADOS (AJUSTE 6)	AJUSTADOS CONFIRMADO POR LABORATORIO (AJUSTE 3)	AJUSTADOS CONFIRMADO POR CLINICA (AJUSTE 4)	AJUSTADOS CONFIRMADO POR NEXO EPIDEMIOLOGICO (AJUSTE 5)	AJUSTADOS ERROR DE DIGITACION (AJUSTE D)	TOTAL DE CASOS AJUSTADOS	CASOS PENDIENTES POR AJUSTE	% DE CASOS AJUSTADOS	NO APLICA AJUSTE	% DE CASOS AJUSTADOS OPORTUNOS
ADRIAN GUTIERREZ RUIZ	7	0	5	0	0	0	5	2	71%	0	80%
CENTRO DE ATENCION EN SALUD CAFAM AVENIDA AMERICAS	11	0	4	0	0	0	4	7	36%	0	0%
CENTRO DE ATENCION EN SALUD CAFAM KENNEDY	840	274	217	1	82	16	590	250	70%	0	72%
CENTRO MEDICO COLSUBSIDIO IPANEMA- KENNEDY	397	269	102	0	11	1	383	14	96%	0	49%
CENTRO MEDICO COLSUBSIDIO PRIMERA DE MAYO	391	221	164	0	0	1	386	5	99%	0	95%
CENTRO MEDICO COLSUBSIDIO PLAZA DE LAS AMERICAS	116	42	37	1	0	1	81	35	70%	0	85%
CLINICA COLSUBSIDIO CIUDAD ROMA	1186	956	170	31	0	1	1158	28	98%	0	17%
CLINICA DE NUESTRA SEÑORA DE LA PAZ	1511	1330	187	0	0	0	1507	4	100%	0	98%
CLINICA DEL OCCIDENTE SA	877	466	265	1	1	1	734	143	84%	0	58%
CLINICA DEL SENO IPS LTDA	0	0	0	0	0	0	0	0	NA	0	
CLINICA MEDICAL SAS	677	498	169	0	0	1	668	9	99%	0	96%
COMPENSAR UNIDAD DE SERVICIOS - KENNEDY	1294	422	613	0	0	0	1035	259	80%	0	40%
CONSULTORIO BIOLÓGICO MANDALAY SAS	0	0	0	0	0	0	0	0	NA	0	
CONSULTORIO MEDICO COLSUBSIDIO PLAZA DE LAS AMERICAS	274	39	53	0	0	0	92	182	34%	0	78%
CRUZ ROJA COLOMBIANA SCB SEDE ALQUERIA	6306	4225	366	5	1686	3	6285	21	100%	0	71%
EPS SANITAS CENTRO MEDICO KENNEDY	1393	420	440	0	0	1	861	532	62%	0	1%
EPS SANITAS CENTRO MEDICO PLAZAS DE LAS AMERICAS	1847	491	355	2	0	4	852	995	46%	0	26%
ESP CENTRO MEDICO KENNEDY COXEN	0	0	0	0	0	0	0	0	NA	0	
EUSALUD CLINICA DE TRAUMATOLOGIA Y ORTOPEDIA	78	37	38	1	0	0	76	2	97%	0	86%
EUSALUD MANDALAY	901	193	247	0	63	1	504	397	56%	0	34%
FUNDACION SARON IPS								#¡VALOR!			
IPS CORVESALUD SEDE KENNEDY								#¡VALOR!			
IVAN ORTIZ ORDOÑEZ	0	0	0	0	0	0	0	0	NA	0	
MEDICINA INTEGRAL SAN SALVADOR EU	0	0	0	0	0	0	0	0	NA	0	
MISION SALUD INTERNACIONAL SAS	0	0	0	0	0	0	0	0	NA	0	
SERVISALUD QCL KENNEDY	608	261	210	0	0	3	474	134	78%	0	54%
SERVISALUD QCL OCCIDENTE	547	381	163	0	0	0	544	3	99%	0	42%
SOCIEDAD MEDICA DE ORTOPEDIA Y ACCIDENTES LABORAL	2	0	0	1	0	1	2	0	100%	0	56%

NOMBRE RAZON SOCIAL	OPORTUNIDAD EN EL AJUSTE DE CASOS/ CUMPLIMIENTO EN EL AJUSTE DE CASO ACUMULADO										
	TOTAL DE CASOS SOSPECHOSOS Y PROBALES NOTIFICADOS	AJUSTADOS DESCARTADOS (AJUSTE 6)	AJUSTADOS CONFIRMADO POR LABORATORIO (AJUSTE 3)	AJUSTADOS CONFIRMADO POR CLINICA (AJUSTE 4)	AJUSTADOS CONFIRMADO POR NEXO EPIDEMIOLOGICO (AJUSTE 5)	AJUSTADOS ERROR DE DIGITACION (AJUSTE D)	TOTAL DE CASOS AJUSTADOS	CASOS PENDIENTES POR AJUSTE	% DE CASOS AJUSTADOS	NO APLICA AJUSTE	% DE CASOS AJUSTADOS OPORTUNOS
UNIDAD DE SERVICIOS DE SALUD 50 MEXICANA	0	0	0	0	0	0	0	0	NA	0	
UNIDAD DE SERVICIOS DE SALUD 63 ALQUERÍA	0	0	0	0	0	0	0	0	NA	0	
UNIDAD DE ATENCION PRIMARIA DARSALUD	296	156	130	0	0	0	286	10	97%	0	98%
UNIDAD DE SERVICIOS DE SALUD 60 VISION COLOMBIA	0	0	0	0	0	0	0	0	NA	0	
UNIDAD DE SERVICIOS DE SALUD 10 ABASTOS	0	0	0	0	0	0	0	0	NA	0	
UNIDAD DE SERVICIOS DE SALUD 105 CATALINA	0	0	0	0	0	0	0	0	NA	0	
UNIDAD DE SERVICIOS DE SALUD 30 BOMBEROS	0	0	0	0	0	0	0	0	NA	0	
UNIDAD DE SERVICIOS DE SALUD 37 PIO XII	0	0	0	0	0	0	0	0	NA	0	
UNIDAD DE SERVICIOS DE SALUD 65 DINDALITO	0	0	0	0	0	0	0	0	NA	0	
UNIDAD DE SERVICIOS DE SALUD 68 BRITALIA	0	0	0	0	0	0	0	0	NA	0	
UNIDAD DE SERVICIOS DE SALUD 71 PATIO BONITO	97	66	19	1	0	0	86	11	89%	0	74%
UNIDAD DE SERVICIOS DE SALUD 79 CARVAIAL	0	0	0	0	0	0	0	0	NA	0	
UNIDAD DE SERVICIOS DE SALUD 92 PATIOS	5	3	0	0	1	0	4	1	80%	0	50%
UNIDAD DE SERVICIOS DE SALUD OCCIDENTE DE KENNEDY	1179	907	217	4	0	4	1132	47	96%	0	79%
UNIDAD DE SERVICIOS DE SALUD PATIO BONITO TINTAL	2819	2101	215	21	0	25	2362	457	84%	0	75%
UNIDAD MATERNOINFANTIL DEL SUR POLICIA KENNEDY	0	0	0	0	0	0	0	0	NA	0	
UNIDAD MEDICA INTEGRAL MARIA AUXILIADORA	2	1	0	0	0	0	1	1	50%	0	0%
UNIDAD MEDICA SANTA FE AMERICAS SAS	479	266	146	0	0	0	412	67	86%	0	51%
UNIDAD MEDICA SANTA FE TECHO	31	11	17	0	0	0	28	3	90%	0	57%
VIRREY SOLIS IPS SA BOSA	103	48	16	0	3	0	67	36	65%	0	46%
VIRREY SOLIS IPS SA OCCIDENTE	140	50	30	1	13	0	94	46	67%	0	77%
VIRREY SOLIS IPS SA-KENNEDY	308	123	84	0	4	0	211	97	69%	0	48%
VIVA 1A IPS ALQUERÍA	227	52	72	0	0	1	125	102	55%	0	37%
VIVA 1A IPS KENNEDY	332	121	207	0	0	0	328	1	99%	3	95%
VIVA 1A IPS VENECIA	207	44	77	0	0	0	121	86	58%	0	52%

Fuente: Bases de datos SIVIGILA a semana 39 de 2022. Subred Sur Occidente

Cumplimiento en el ingreso de laboratorios de los casos que ingresan como confirmados todos estos eventos deben ir acompañados de su laboratorio, si no lo hacen así los técnicos de SIVIGILA retroalimentan a cada UPGD

Tabla 18. Cumplimiento en ingreso de laboratorios. Kennedy

NOMBRE RAZON SOCIAL	CUMPLIMIENTO EN EL INGRESO DE LABORATORIOS A LOS EVENTOS QUE INGRESA COMO CONFIRMADOS		
	NUMERO DE CASOS QUE INGRESAN AL SISTEMA CONFIRMADOS POR LABORATORIO	NUMERO CASOS CONFIRMADOS CON REPORTE INGRESADO AL MODULO LABORATORIO DEL SISTEMA	% CUMPLIMIENTO
ADRIAN GUTIERREZ RUIZ	7	7	100,0%
CENTRO DE ATENCION EN SALUD CAFAM AVENIDA AMERICAS	137	137	100,0%
CENTRO DE ATENCION EN SALUD CAFAM KENNEDY	386	383	99,2%
CENTRO MEDICO COLSUBSIDIO IPANEMA-KENNEDY	120	117	97,5%
CENTRO MEDICO COLSUBSIDIO PRIMERA DE MAYO	195	194	99,5%
CENTRO MÉDICO COLSUBSIDIO PLAZA DE LAS AMÉRICAS	165	159	96,4%
CLINICA COLSUBSIDIO CIUDAD ROMA	1601	1571	98,1%
CLINICA DE NUESTRA SEÑORA DE LA PAZ	187	187	100,0%
CLINICA DEL OCCIDENTE SA	1117	1099	98,4%
CLINICA DEL SEÑO IPS LTDA	199	199	100,0%
CLINICA MEDICAL SAS	253	249	98,4%
COMPENSAR UNIDAD DE SERVICIOS - KENNEDY	2400	2300	95,8%
CONSULTORIO BIOLOGICO MANDALAY SAS	0	0	
CONSULTORIO MEDICO COLSUBSIDIO PLAZA DE LAS AMERICAS	65	64	98,5%
CRUZ ROJA COLOMBIANA SCB SEDE ALQUERIA	2111	2085	98,8%
EPS SANITAS CENTRO MEDICO KENNEDY	642	638	99,4%
EPS SANITAS CENTRO MEDICO PLAZAS DE LAS AMERICAS	520	515	99,0%
ESP CENTRO MEDICO KENNEDY COKEN	0	0	
EUSALUD CLINICA DE TRAUMATOLOGIA Y ORTOPEDIA	65	63	96,9%
EUSALUD MANDALAY	267	267	100,0%
FUNDACION SARON IPS			
IPS CORVESALUD SEDE KENNEDY			
IVAN ORTIZ ORDOÑEZ	0	0	
MEDICINA INTEGRAL SAN SALVADOR EU	0	0	
MISION SALUD INTERNACIONAL SAS	0	0	
SERVISALUD QCL KENNEDY	243	149	61,3%
SERVISALUD QCL OCCIDENTE	170	170	100,0%
SOCIEDAD MEDICA DE ORTOPEDIA Y ACCIDENTES LABORAL	1	1	100,0%

NOMBRE RAZON SOCIAL	CUMPLIMIENTO EN EL INGRESO DE LABORATORIOS A LOS EVENTOS QUE INGRESA COMO CONFIRMADOS		
	NUMERO DE CASOS QUE INGRESAN AL SISTEMA CONFIRMADOS POR LABORATORIO	NUMERO CASOS CONFIRMADOS CON REPORTE INGRESADO AL MODULO LABORATORIO DEL SISTEMA	% CUMPLIMIENTO
UNIDAD DE SERVICIOS DE SALUD 50 MEXICANA	0	0	
UNIDAD DE SERVICIOS DE SALUD 63 ALQUERÍA	3	3	100,0%
UNIDAD DE ATENCION PRIMARIA DARSALUD	162	160	98,8%
UNIDAD DE SERVICIOS DE SALUD 60 VISION COLOMBIA	0	0	
UNIDAD DE SERVICIOS DE SALUD 10 ABASTOS	2	2	100,0%
UNIDAD DE SERVICIOS DE SALUD 105 CATALINA	1	1	100,0%
UNIDAD DE SERVICIOS DE SALUD 30 BOMBEROS	4	4	100,0%
UNIDAD DE SERVICIOS DE SALUD 37 PIO XII	2	2	100,0%
UNIDAD DE SERVICIOS DE SALUD 65 DINDALITO	0	0	
UNIDAD DE SERVICIOS DE SALUD 68 BRITALIA	4	4	100,0%
UNIDAD DE SERVICIOS DE SALUD 71 PATIO BONITO	28	28	100,0%
UNIDAD DE SERVICIOS DE SALUD 79 CARVAJAL	3	3	100,0%
UNIDAD DE SERVICIOS DE SALUD 92 PATIOS	1	1	100,0%
UNIDAD DE SERVICIOS DE SALUD OCCIDENTE DE KENNEDY	548	499	91,1%
UNIDAD DE SERVICIOS DE SALUD PATIO BONITO TINTAL	226	199	88,1%
UNIDAD MATERNOINFANTIL DEL SUR POLICIA KENNEDY	0	0	
UNIDAD MEDICA INTEGRAL MARIA AUXILIADORA	25	25	100,0%
UNIDAD MEDICA SANTA FE AMERICAS SAS	309	307	99,4%
UNIDAD MEDICA SANTAFE TECHO	581	579	99,7%
VIRREY SOLIS IPS SA BOSA	21	21	100,0%
VIRREY SOLIS IPS SA OCCIDENTE	46	43	93,5%
VIRREY SOLIS IPS SA-KENNEDY	92	92	100,0%
VIVA 1A IPS ALQUERIA	101	98	97,0%
VIVA 1A IPS KENNEDY	226	225	99,6%
VIVA 1A IPS VENECIA	109	109	100,0%

Fuente: Bases de datos SIVIGILA a semana 39 de 2022. Subred Sur Occidente

Localidad Puente Aranda

Cumplimiento en la entrega de notificación semanal: Se informa que solo el establecimiento carcelario la modelo presento 3 semanas silenciosas. Cumpliendo solo con el 97%

Tabla 19. Cumplimiento en la entrega de la notificación. Puente Aranda

NOMBRE RAZON SOCIAL	CUMPLIMIENTO EN LA ENTREGA DE LA NOTIFICACION SEMANAL		
	NUMERO DE SEMANAS EN LAS QUE LA UPGD CUMPLIO CON LA NOTIFICACION SEMANAL	SEMANAS EPIDEMIOLOGICAS EVALUADAS	% CUMPLIMIENTO
DISPENSARIO MEDICO NIVEL II BOGOTA DMBOG	4	4	100%
CENTRO DE REHABILITACION BASAN	4	4	100%
CENTRO MÉDICO COLSUBSIDIO PLAZA CENTRAL	4	4	100%
CENTRO MEDICO COLMEDICA SEDE PLAZA CENTRAL	4	4	100%
CENTRO MEDICO SURA PLAZA CENTRAL	4	4	100%
CLÍNICOS PROGRAMAS DE ATENCIÓN INTEGRAL AMERICAS	4	4	100%
CONSULTORIO MEDICO JUAN JOSE CEDIEL MENDOZA	4	4	100%
DISPENSARIO MEDICO DE LA FUERZA AEREA COLOMBIANA	4	4	100%
EPS SANITAS CENTRO MEDICO CALLE 13 LOCAL 17	4	4	100%
EPS SANITAS CENTRO MÉDICO PLAZA CENTRAL	4	4	100%
EPS SANITAS CENTRO MEDICO ZONA IN LOCAL 100	4	4	100%
EPS SANITAS UNIDAD DE URGENCIAS PUENTE ARANDA	4	4	100%
ESTABLECIMIENTO CARCELARO LA MODELO -PUENTE ARANDA	4	4	100%
FERNANDO BARON BARRERA	4	4	100%
IPS SURA PLAZA CENTRAL	4	4	100%
JESUS PEREIRA ARMERO	4	4	100%
POLICIA DE CUNDINAMARCA - PUENTE ARANDA	4	4	100%
SIES SALUD PUENTE ARANDA	4	4	100%
SINERGIA SALUD ATENCION BASICA AV 68	4	4	100%
TOMAS FERNANDO PEREIRA ARMERO	4	4	100%
UNIDAD DE SERVICIOS DE SALUD 26 ALCALÁ MUZÚ	4	4	100%
UNIDAD DE SERVICIOS DE SALUD 36 ASUNCIÓN BOCHICA	4	4	100%
UNIDAD DE SERVICIOS DE SALUD 17 TRINIDAD GALAN	4	4	100%
UNIDAD MEDICA Y DE DIAGNOSTICO SA	4	4	100%
UNIDAD DE SERVICIOS DE SALUD 35 CUNDINAMARCA	4	4	100%
VIRREY SOLIS IPS SA AMERICAS	4	4	100%
VIVA 1A IPS LAS AMERICAS	4	4	100%

Fuente: Bases de datos SIVIGILA a semana 39 de 2022. Subred Sur Occidente

Tabla 20. Cumplimiento acumulado de la notificación. Puente Aranda

NOMBRE RAZON SOCIAL	CUMPLIMIENTO ACUMULADO DE LA NOTIFICACION			
	% DE SEMANAS NOTIFICADAS POSITIVAS	% DE SEMANAS NOTIFICADAS NEGATIVAS	% SEMANAS SILENCIOSA	% DE CUMPLIMIENTO
DISPENSARIO MEDICO NIVEL II BOGOTA DMBOG	100%	0%	0%	100%
CENTRO DE REHABILITACION BASAN	100%	0%	0%	100%
CENTRO MÉDICO COLSUBSIDIO PLAZA CENTRAL	100%	0%	0%	100%
CENTRO MEDICO COLMEDICA SEDE PLAZA CENTRAL	100%	0%	0%	100%
CENTRO MEDICO SURA PLAZA CENTRAL	100%	0%	0%	100%
CLÍNICOS PROGRAMAS DE ATENCIÓN INTEGRAL AMERICAS	69%	31%	0%	100%
CONSULTORIO MEDICO JUAN JOSE CEDIEL MENDOZA	97%	3%	0%	100%
DISPENSARIO MEDICO DE LA FUERZA AEREA COLOMBIANA	97%	3%	0%	100%
EPS SANITAS CENTRO MEDICO CALLE 13 LOCAL 17	100%	0%	0%	100%
EPS SANITAS CENTRO MÉDICO PLAZA CENTRAL	100%	0%	0%	100%
EPS SANITAS CENTRO MEDICO ZONA IN LOCAL 100	100%	0%	0%	100%
EPS SANITAS UNIDAD DE URGENCIAS PUENTE ARANDA	100%	0%	0%	100%
ESTABLECIMIENTO CARCELARO LA MODELO -PUENTE ARANDA	91%	6%	3%	97%
FERNANDO BARON BARRERA	95%	5%	0%	100%
IPS SURA PLAZA CENTRAL	100%	0%	0%	100%
JESUS PEREIRA ARMERO	100%	0%	0%	100%
POLICIA DE CUNDINAMARCA - PUENTE ARANDA	92%	8%	0%	100%
SIES SALUD PUENTE ARANDA	100%	0%	0%	100%
SINERGIA SALUD ATENCION BASICA AV 68	100%	0%	0%	100%
TOMAS FERNANDO PEREIRA ARMERO	100%	0%	0%	100%
UNIDAD DE SERVICIOS DE SALUD 26 ALCALÁ MUZÚ	100%	0%	0%	100%
UNIDAD DE SERVICIOS DE SALUD 36 ASUNCIÓN BOCHICA	100%	0%	0%	100%
UNIDAD DE SERVICIOS DE SALUD 17 TRINIDAD GALAN	100%	0%	0%	100%
UNIDAD MEDICA Y DE DIAGNOSTICO SA	100%	0%	0%	100%
UNIDAD DE SERVICIOS DE SALUD 35 CUNDINAMARCA	100%	0%	0%	100%
VIRREY SOLIS IPS SA AMERICAS	100%	0%	0%	100%
VIVA 1A IPS LAS AMERICAS	100%	0%	0%	100%

Fuente: Bases de datos SIVIGILA a semana 39 de 2022. Subred Sur Occidente

Tabla 21. Clasificación inicial eventos individuales. Puente Aranda

NOMBRE RAZON SOCIAL	DESAGREGACIÓN DE EVENTOS INDIVIDUALES NOTIFICADOS -CLASIFICACION INICIAL DE CASO					
	TOTAL DE CASOS INDIVIDUALES NOTIFICADOS POR LA UPGD	SOSPECHOSOS	PROBABLES	CONFIRMADO POR LABORATORIO	CONFIRMADO POR CLINICA	CONFIRMADO POR NEXO EPIDEMIOLOGICO
DISPENSARIO MEDICO NIVEL II BOGOTA DMBOG	557	57	174	303	23	0
CENTRO DE REHABILITACION BASAN	276	18	55	173	30	0
CENTRO MEDICO COLSUBSIDIO PLAZA CENTRAL	233	5	114	19	95	0
CENTRO MEDICO COLMEDICA SEDE PLAZA CENTRAL	146	1	123	12	9	1
CENTRO MEDICO SURA PLAZA CENTRAL	577	1	474	79	22	1
CLÍNICOS PROGRAMAS DE ATENCIÓN INTEGRAL AMERICAS	13	0	0	4	9	0
CONSULTORIO MEDICO JUAN JOSE CEDIEL MENDOZA	0	0	0	0	0	0
DISPENSARIO MEDICO DE LA FUERZA AEREA COLOMBIANA	474	6	298	167	3	0
EPS SANITAS CENTRO MEDICO CALLE 13 LOCAL 17	954	2	784	98	62	8
EPS SANITAS CENTRO MEDICO PLAZA CENTRAL	150	0	108	23	14	5
EPS SANITAS CENTRO MEDICO ZONA IN LOCAL 100	6524	3	4164	2170	114	73
EPS SANITAS UNIDAD DE URGENCIAS PUENTE ARANDA	23662	52	17095	5431	940	144
ESTABLECIMIENTO CARCELARO LA MODELO -PUENTE ARANDA	8	0	1	5	2	0
FERNANDO BARON BARRERA	0	0	0	0	0	0
IPS SURA PLAZA CENTRAL	119	6	93	11	9	0
JESUS PEREIRA ARMERO	1	0	0	0	1	0
POLICIA DE CUNDINAMARCA - PUENTE ARANDA	30	0	30	0	0	0
SIES SALUD PUENTE ARANDA	227	0	188	30	9	0
SINERGIA SALUD ATENCION BASICA AV 68	54	1	43	4	6	0
TOMAS FERNANDO PEREIRA ARMERO	0	0	0	0	0	0
UNIDAD DE SERVICIOS DE SALUD 26 ALCALÁ MUZÚ	0	0	0	0	0	0
UNIDAD DE SERVICIOS DE SALUD 36 ASUNCIÓN BOCHICA	5	0	0	2	3	0
UNIDAD DE SERVICIOS DE SALUD 17 TRINIDAD GALAN	4622	1	3900	16	110	595
UNIDAD MEDICA Y DE DIAGNOSTICO SA	189	0	98	52	36	3
UNIDAD DE SERVICIOS DE SALUD 35 CUNDINAMARCA	6	0	0	4	2	0
VIRREY SOLIS IPS SA AMERICAS	4399	7	2018	1738	584	52
VIVA 1A IPS LAS AMERICAS	168	1	90	63	14	0

Fuente: Bases de datos SIVIGILA a semana 39 de 2022. Subred Sur Occidente

Tabla 22. Oportunidad en la notificación semanal. Puente Aranda

NOMBRE RAZON SOCIAL	OPORTUNIDAD EN LA NOTIFICACION SEMANAL		
	TOTAL DE CASOS NOTIFICADOS	TOTAL DE CASOS NOTIFICADOS DENTRO DE LOS 8 DIAS DE CONSULTA	% DE OPORTUNIDAD
DISPENSARIO MEDICO NIVEL II BOGOTA DMBOG	37	37	100%
CENTRO DE REHABILITACION BASAN	68	68	100%
CENTRO MEDICO COLSUBSIDIO PLAZA CENTRAL	33	30	91%
CENTRO MEDICO COLMEDICA SEDE PLAZA CENTRAL	11	11	100%
CENTRO MEDICO SURA PLAZA CENTRAL	26	24	92%
CLÍNICOS PROGRAMAS DE ATENCIÓN INTEGRAL AMERICAS	3	3	100%
CONSULTORIO MEDICO JUAN JOSE CEDIEL MENDOZA	0	0	NA
DISPENSARIO MEDICO DE LA FUERZA AEREA COLOMBIANA	3	3	100%
EPS SANITAS CENTRO MEDICO CALLE 13 LOCAL 17	86	73	85%
EPS SANITAS CENTRO MEDICO PLAZA CENTRAL	7	4	57%
EPS SANITAS CENTRO MEDICO ZONA IN LOCAL 100	134	133	99%
EPS SANITAS UNIDAD DE URGENCIAS PUENTE ARANDA	907	863	95%
ESTABLECIMIENTO CARCELARO LA MODELO -PUENTE ARANDA	7	4	57%
FERNANDO BARON BARRERA	0	0	NA
IPS SURA PLAZA CENTRAL	11	8	73%
JESUS PEREIRA ARMERO	1	1	100%
POLICIA DE CUNDINAMARCA - PUENTE ARANDA	0	0	NA
SIES SALUD PUENTE ARANDA	23	19	83%
SINERGIA SALUD ATENCION BASICA AV 68	9	7	78%
TOMAS FERNANDO PEREIRA ARMERO	0	0	NA
UNIDAD DE SERVICIOS DE SALUD 26 ALCALÁ MUZÚ	0	0	NA
UNIDAD DE SERVICIOS DE SALUD 36 ASUNCIÓN BOCHICA	3	3	100%
UNIDAD DE SERVICIOS DE SALUD 17 TRINIDAD GALAN	107	101	94%
UNIDAD MEDICA Y DE DIAGNOSTICO SA	41	40	98%
UNIDAD DE SERVICIOS DE SALUD 35 CUNDINAMARCA	5	5	100%
VIRREY SOLIS IPS SA AMERICAS	550	496	90%
VIVA 1A IPS LAS AMERICAS	52	49	94%

Fuente: Bases de datos SIVIGILA a semana 39 de 2022. Subred Sur Occidente

Tabla 23. Oportunidad en la notificación Inmediata. Puente Aranda

NOMBRE RAZON SOCIAL	OPORTUNIDAD EN LA NOTIFICACION INMEDIATA		
	TOTAL DE CASOS NOTIFICADOS	TOTAL DE CASOS NOTIFICADOS DENTRO DE 1 DIAS	% DE OPORTUNIDAD
DISPENSARIO MEDICO NIVEL II BOGOTA DMBOG	520	516	99%
CENTRO DE REHABILITACION BASAN	208	208	100%
CENTRO MÉDICO COLSUBSIDIO PLAZA CENTRAL	199	195	98%
CENTRO MEDICO COLMEDICA SEDE PLAZA CENTRAL	134	120	90%
CENTRO MEDICO SURA PLAZA CENTRAL	546	518	95%
CLÍNICOS PROGRAMAS DE ATENCIÓN INTEGRAL AMERICAS	0	0	NA
CONSULTORIO MEDICO JUAN JOSE CEDIEL MENDOZA	0	0	NA
DISPENSARIO MEDICO DE LA FUERZA AEREA COLOMBIANA	471	471	100%
EPS SANITAS CENTRO MEDICO CALLE 13 LOCAL 17	865	806	93%
EPS SANITAS CENTRO MÉDICO PLAZA CENTRAL	131	109	83%
EPS SANITAS CENTRO MEDICO ZONA IN LOCAL 100	6364	1091	17%
EPS SANITAS UNIDAD DE URGENCIAS PUENTE ARANDA	22635	22558	100%
ESTABLECIMIENTO CARCELARO LA MODELO -PUENTE ARANDA	1	1	100%
FERNANDO BARON BARRERA	0	0	NA
IPS SURA PLAZA CENTRAL	66	65	98%
JESUS PEREIRA ARMERO	0	0	NA
POLICIA DE CUNDINAMARCA - PUENTE ARANDA	28	28	100%
SIES SALUD PUENTE ARANDA	204	195	96%
SINERGIA SALUD ATENCION BASICA AV 68	44	43	98%
TOMAS FERNANDO PEREIRA ARMERO	0	0	NA
UNIDAD DE SERVICIOS DE SALUD 26 ALCALÁ MUZÚ	0	0	NA
UNIDAD DE SERVICIOS DE SALUD 36 ASUNCIÓN BOCHICA	2	2	100%
UNIDAD DE SERVICIOS DE SALUD 17 TRINIDAD GALAN	4509	4481	99%
UNIDAD MEDICA Y DE DIAGNOSTICO SA	131	111	85%
UNIDAD DE SERVICIOS DE SALUD 35 CUNDINAMARCA	1	1	100%
VIRREY SOLIS IPS SA AMERICAS	3815	605	16%
VIVA 1A IPS LAS AMERICAS	113	113	100%

Fuente: Bases de datos SIVIGILA a semana 39 de 2022. Subred Sur Occidente

Siguiente es la oportunidad en el ajuste de casos. Aún hay ajustes pendientes de COVID, ahora con Viruela Símica para que por favor las UPGD se pongan al día ya que quedan solo dos meses para terminar el año.

Tabla 24. Oportunidad en realización de ajustes. Puente Aranda

NOMBRE RAZON SOCIAL	OPORTUNIDAD EN EL AJUSTE DE CASOS/ CUMPLIMIENTO EN EL AJUSTE DE CASO ACUMULADO										
	TOTAL DE CASOS SOSPECHOSOS Y PROBALES NOTIFICADOS	AJUSTADOS DESCARTADOS (AJUSTE 6)	AJUSTADOS CONFIRMADO POR LABORATORIO (AJUSTE 3)	AJUSTADOS CONFIRMADO POR CLINICA (AJUSTE 4)	AJUSTADOS CONFIRMADO POR NEXO EPIDEMIOLOGICO (AJUSTE 5)	AJUSTADOS ERROR DE DIGITACIÓN (AJUSTE D)	TOTAL DE CASOS AJUSTADOS	CASOS PENDIENTES POR AJUSTE	% DE CASOS AJUSTADOS	NO APLICA AJUSTE	% DE CASOS AJUSTADOS OPORTUNOS
DISPENSARIO MEDICO NIVEL II BOGOTA DMBOG	231	153	20	0	0	2	175	0	76%	56	78%
CENTRO DE REHABILITACION BASAN	73	38	17	0	0	0	55	0	75%	18	100%
CENTRO MÉDICO COLSUBSIDIO PLAZA CENTRAL	119	90	21	2	0	0	113	6	95%	0	96%
CENTRO MEDICO COLMEDICA SEDE PLAZA CENTRAL	124	24	29	0	12	1	66	58	53%	0	59%
CENTRO MEDICO SURA PLAZA CENTRAL	475	211	200	1	1	0	413	62	87%	0	72%
CLINICOS PROGRAMAS DE ATENCIÓN INTEGRAL AMERICAS	0	0	0	0	0	0	0	0	NA	0	
CONSULTORIO MEDICO JUAN JOSE CEDIEL MENDOZA	0	0	0	0	0	0	0	0	NA	0	
DISPENSARIO MEDICO DE LA FUERZA AEREA COLOMBIANA	304	139	154	0	0	1	294	4	97%	6	90%
EPS SANITAS CENTRO MEDICO CALLE 13 LOCAL 17	786	265	81	6	0	1	353	433	45%	0	82%
EPS SANITAS CENTRO MÉDICO PLAZA CENTRAL	108	36	19	0	0	0	55	53	51%	0	40%
EPS SANITAS CENTRO MEDICO ZONA IN LOCAL 100	4167	1383	530	0	0	2	1915	2252	46%	0	63%
EPS SANITAS UNIDAD DE URGENCIAS PUENTE ARANDA	17147	5900	1652	3	1	6	7562	9585	44%	0	40%
ESTABLECIMIENTO CARCELARO LA MODELO -PUENTE ARANDA	1	1	0	0	0	0	1	0	100%	0	0%
FERNANDO BARON BARRERA	0	0	0	0	0	0	0	0	NA	0	
IPS SURA PLAZA CENTRAL	99	24	34	0	0	0	58	41	59%	0	48%
JESUS PEREIRA ARMERO	0	0	0	0	0	0	0	0	NA	0	
POLICIA DE CUNDINAMARCA - PUENTE ARANDA	30	20	10	0	0	0	30	0	100%	0	20%
SIES SALUD PUENTE ARANDA	188	67	80	0	9	0	156	32	83%	0	86%
SINERGIA SALUD ATENCION BASICA AV 68	44	10	8	0	0	0	18	26	41%	0	89%
TOMAS FERNANDO PEREIRA ARMERO	0	0	0	0	0	0	0	0	NA	0	
UNIDAD DE SERVICIOS DE SALUD 26 ALCALÁ MUZÚ	0	0	0	0	0	0	0	0	NA	0	
UNIDAD DE SERVICIOS DE SALUD 36 ASUNCIÓN BOCHICA	0	0	0	0	0	0	0	0	NA	0	
UNIDAD DE SERVICIOS DE SALUD 17 TRINIDAD GALAN	3901	2553	1340	0	0	0	3893	8	100%	0	59%
UNIDAD MEDICA Y DE DIAGNOSTICO SA	98	36	45	0	0	0	81	17	83%	0	84%
UNIDAD DE SERVICIOS DE SALUD 35 CUNDINAMARCA	0	0	0	0	0	0	0	0	NA	0	
VIRREY SOLIS IPS SA AMERICAS	2025	1401	365	1	0	0	1767	258	87%	0	82%
VIVA 1A IPS LAS AMERICAS	91	34	56	0	0	0	90	1	99%	0	82%

Fuente: Bases de datos SIVIGILA a semana 39 de 2022. Subred Sur Occidente

Cumplimiento en el ingreso de laboratorios de los casos que ingresan como confirmados todos estos eventos deben ir acompañados de su laboratorio, si no lo hacen así los técnicos de SIVIGILA retroalimentan a cada UPGD

Tabla 25. Cumplimiento Ingreso de Laboratorios. Puente Aranda

NOMBRE RAZON SOCIAL	CUMPLIMIENTO EN EL INGRESO DE LABORATORIOS A LOS EVENTOS QUE INGRESA COMO CONFIRMADOS		
	NUMERO DE CASOS QUE INGRESAN AL SISTEMA CONFIRMADOS POR LABORATORIO	NUMERO CASOS CONFIRMADOS CON REPORTE INGRESADO AL MODULO LABORATORIO DEL SISTEMA	% CUMPLIMIENTO
DISPENSARIO MEDICO NIVEL II BOGOTA DMBOG	321	319	99,4%
CENTRO DE REHABILITACION BASAN	189	187	98,9%
CENTRO MÉDICO COLSUBSIDIO PLAZA CENTRAL	40	39	97,5%
CENTRO MEDICO COLMEDICA SEDE PLAZA CENTRAL	41	41	100,0%
CENTRO MEDICO SURA PLAZA CENTRAL	279	280	100,4%
CLÍNICOS PROGRAMAS DE ATENCIÓN INTEGRAL AMERICAS	2	2	100,0%
CONSULTORIO MEDICO JUAN JOSE CEDIEL MENDOZA	0	0	
DISPENSARIO MEDICO DE LA FUERZA AEREA COLOMBIANA	320	320	100,0%
EPS SANITAS CENTRO MÉDICO CALLE 13 LOCAL 17	171	159	93,0%
EPS SANITAS CENTRO MÉDICO PLAZA CENTRAL	42	42	100,0%
EPS SANITAS CENTRO MEDICO ZONA IN LOCAL 100	2691	2660	98,8%
EPS SANITAS UNIDAD DE URGENCIAS PUENTE ARANDA	6986	6841	97,9%
ESTABLECIMIENTO CARCELARO LA MODELO -PUENTE ARANDA	5	5	100,0%
FERNANDO BARON BARRERA	0	0	
IPS SURA PLAZA CENTRAL	45	43	95,6%
JESUS PEREIRA ARMERO	0	0	
POLICIA DE CUNDINAMARCA - PUENTE ARANDA	10	10	100,0%
SIES SALUD PUENTE ARANDA	112	110	98,2%
SINERGIA SALUD ATENCION BASICA AV 68	12	12	100,0%
TOMAS FERNANDO PEREIRA ARMERO	0	0	
UNIDAD DE SERVICIOS DE SALUD 26 ALCALÁ MUZÚ	0	0	
UNIDAD DE SERVICIOS DE SALUD 36 ASUNCIÓN BOCHICA	2	2	100,0%
UNIDAD DE SERVICIOS DE SALUD 17 TRINIDAD GALAN	1360	1332	97,9%
UNIDAD MEDICA Y DE DIAGNOSTICO SA	92	89	96,7%
UNIDAD DE SERVICIOS DE SALUD 35 CUNDINAMARCA	4	4	100,0%
VIRREY SOLIS IPS SA AMERICAS	2097	2053	97,9%
VIVA 1A IPS LAS AMERICAS	119	119	100,0%

Fuente: Bases de datos SIVIGILA a semana 39 de 2022. Subred Sur Occidente

Localidad de Bosa

Cumplimiento en la entrega de notificación semanal: Se informa que todas las UPGD cumplen a cabalidad. No hay silencio epidemiológico hasta el momento, se espera que continúe el mismo comportamiento.

Tabla 26. Cumplimiento en la notificación semanal. Bosa

NOMBRE RAZON SOCIAL	CUMPLIMIENTO EN LA ENTREGA DE LA NOTIFICACION SEMANAL		
	NUMERO DE SEMANAS EN LAS QUE LA UPGD CUMPLIO CON LA NOTIFICACION SEMANAL	SEMANAS EPIDEMIOLOGICAS EVALUADAS	% CUMPLIMIENTO
ALFREDO CASTAÑO HERNANDEZ	4	4	100%
ALVARO LLERAS MALDONADO	4	4	100%
ANGEL MARIA RIVERA LEGUIZAMON	4	4	100%
BIENESTAR IPS GRAN PLAZA BOSA	4	4	100%
CARMENZA FORERO BUITRAGO	4	4	100%
CENTRO MEDICO ARIZALUD SAS	4	4	100%
CENTRO MEDICO COLSUBSIDIO CHICALA	4	4	100%
CENTRO MEDICO COLSUBSIDIO PORVENIR	4	4	100%
DISPENSARIO MEDICO SUR OCCIDENTE HEROES DE SUMAPA	4	4	100%
GEORGE RENE NOEL CORONADO	4	4	100%
JORGE ENRIQUE ORTIZ BOJACA	4	4	100%
JOSE ALFONSO VEJAR MONTAÑEZ	4	4	100%
OCTAVIO REYES QUIN	4	4	100%
POLICLINICO INTEGRAL DE BOSA LIMITADA	4	4	
ROGER GUTIERREZ RODRIGUEZ	4	4	100%
SERVIMED IPS UNIDAD MEDICA BOSA	4	4	100%
UNIDAD DE SERVICIOS DE SALUD BOSA	4	4	100%
UNIDAD DE SERVICIOS DE SALUD BOSA CENTRO	4	4	100%
UNIDAD DE SERVICIOS DE SALUD CABAÑAS	4	4	100%
UNIDAD DE SERVICIOS DE SALUD EL PORVENIR	4	4	100%
UNIDAD DE SERVICIOS DE SALUD ESTACION	4	4	100%
UNIDAD DE SERVICIOS DE SALUD JOSE MARIA CARBONELL	4	4	100%
UNIDAD DE SERVICIOS DE SALUD LAURELES	4	4	100%
UNIDAD DE SERVICIOS DE SALUD OLARTE	4	4	100%
UNIDAD DE SERVICIOS DE SALUD PABLO VI BOSA	4	4	100%
UNIDAD DE SERVICIOS DE SALUD PALESTINA	4	4	100%
UNIDAD DE SERVICIOS DE SALUD PIAMONTE	4	4	100%
UNIDAD DE SERVICIOS DE SALUD SAN BERNARDINO	4	4	100%
UNIDAD MEDICA BOSA NOVA IPS SAS	4	4	100%
VIRREY SOLIS IPS SAGRAN PLAZA BOSA	4	4	100%
WILLIAM GERMAN CUBILLOS ALVAREZ	4	4	100%
UNIDAD DE SERVICIOS DE SALUD NUEVAS DELICIAS	4	4	100%

Fuente: Bases de datos SIVIGILA a semana 39 de 2022. Subred Sur Occidente

Cumplimiento acumulado de la notificación: Solo la UPGD Álvaro Lleras Maldonado no cumple al 100% por que cerraron por periodo de vacaciones.

Tabla 27. Cumplimiento acumulado notificación. Bosa

NOMBRE RAZON SOCIAL	CUMPLIMIENTO ACUMULADO DE LA NOTIFICACION			
	% DE SEMANAS NOTIFICADAS POSITIVAS	% DE SEMANAS NOTIFICADAS NEGATIVAS	% SEMANAS SILENCIOSA	% DE CUMPLIMIENTO
ALFREDO CASTAÑO HERNANDEZ	97%	3%	0%	100%
ALVARO LLERAS MALDONADO	80%	10%	10%	90%
ANGEL MARIA RIVERA LEGUIZAMON	100%	0%	0%	100%
BIENESTAR IPS GRAN PLAZA BOSA	100%	0%	0%	100%
CARMENZA FORERO BUITRAGO	85%	15%	0%	100%
CENTRO MEDICO ARIZALUD SAS	100%	0%	0%	100%
CENTRO MEDICO COLSUBSIDIO CHICALA	100%	0%	0%	100%
CENTRO MEDICO COLSUBSIDIO PORVENIR	100%	0%	0%	100%
DISPENSARIO MEDICO SUR OCCIDENTE HEROES DE SUMAPA	100%	0%	0%	100%
GEORGE RENE NOEL CORONADO	95%	5%	0%	100%
JORGE ENRIQUE ORTIZ BOJACA	97%	3%	0%	100%
JOSE ALFONSO VEJAR MONTAÑEZ	96%	4%	0%	100%
OCTAVIO REYES QUIN	95%	5%	0%	100%
POLICLINICO INTEGRAL DE BOSA LIMITADA				
ROGER GUTIERREZ RODRIGUEZ	92%	8%	0%	100%
SERVIMED IPS UNIDAD MEDICA BOSA	100%	0%	0%	100%
UNIDAD DE SERVICIOS DE SALUD BOSA	100%	0%	0%	100%
UNIDAD DE SERVICIOS DE SALUD BOSA CENTRO	97%	3%	0%	100%
UNIDAD DE SERVICIOS DE SALUD CABAÑAS	100%	0%	0%	100%
UNIDAD DE SERVICIOS DE SALUD EL PORVENIR	100%	0%	0%	100%
UNIDAD DE SERVICIOS DE SALUD ESTACION	100%	0%	0%	100%
UNIDAD DE SERVICIOS DE SALUD JOSE MARIA CARBONELL	97%	3%	0%	100%
UNIDAD DE SERVICIOS DE SALUD LAURELES	100%	0%	0%	100%
UNIDAD DE SERVICIOS DE SALUD OLARTE	100%	0%	0%	100%
UNIDAD DE SERVICIOS DE SALUD PABLO VI BOSA	100%	0%	0%	100%
UNIDAD DE SERVICIOS DE SALUD PALESTINA	97%	3%	0%	100%
UNIDAD DE SERVICIOS DE SALUD PIAMONTE	97%	3%	0%	100%
UNIDAD DE SERVICIOS DE SALUD SAN BERNARDINO	100%	0%	0%	100%
UNIDAD MEDICA BOSA NOVA IPS SAS	100%	0%	0%	100%
VIRREY SOLIS IPS SAGRAN PLAZA BOSA	100%	0%	0%	100%
WILLIAM GERMAN CUBILLOS ALVAREZ	97%	3%	0%	100%
UNIDAD DE SERVICIOS DE SALUD NUEVAS DELICIAS	100%	0%	0%	100%

Fuente: Bases de datos SIVIGILA a semana 39 de 2022. Subred Sur Occidente

Clasificación de eventos individuales notificados - clasificación inicial del caso- Se presenta la distribución de todos los eventos notificados durante las 39 semanas epidemiológicas, según clasificación inicial del caso: sospechoso (1), probables (2), confirmado por laboratorio (3), confirmado por clínica (4) o confirmado por nexos epidemiológico (5) por cada UPGD.

Tabla 28. Clasificación individual del evento. Bosa

NOMBRE RAZON SOCIAL	DESAGREGACIÓN DE EVENTOS INDIVIDUALES NOTIFICADOS -CLASIFICACION INICIAL DE CASO					
	TOTAL DE CASOS INDIVIDUALES NOTIFICADOS POR LA UPGD	SOSPECHOSOS	PROBABLES	CONFIRMADO POR LABORATORIO	CONFIRMADO POR CLINICA	CONFIRMADO POR NEXO EPIDEMIOLOGICO
ALFREDO CASTAÑO HERNANDEZ	0	0	0	0	0	0
ALVARO LLERAS MALDONADO	0	0	0	0	0	0
ANGEL MARIA RIVERA LEGUIZAMON	0	0	0	0	0	0
BIENESTAR IPS GRAN PLAZA BOSA	447	0	382	37	24	4
CARMENZA FORERO BUITRAGO	0	0	0	0	0	0
CENTRO MEDICO ARIZALUD SAS	12	3	0	6	3	0
CENTRO MEDICO COLSUBSIDIO CHICALA	542	3	250	170	16	103
CENTRO MEDICO COLSUBSIDIO PORVENIR	276	0	220	49	7	0
DISPENSARIO MEDICO SUR OCCIDENTE HEROES DE SUMAPA	462	6	337	101	18	0
GEORGE RENE NOEL CORONADO	0	0	0	0	0	0
JORGE ENRIQUE ORTIZ BOJACA	0	0	0	0	0	0
JOSE ALFONSO VEJAR MONTAÑEZ	0	0	0	0	0	0
OCTAVIO REYES QUIN	0	0	0	0	0	0
POLICLINICO INTEGRAL DE BOSA LIMITADA						
ROGER GUTIERREZ RODRIGUEZ	0	0	0	0	0	0
SERVIMED IPS UNIDAD MEDICA BOSA	25	1	22	0	2	0
UNIDAD DE SERVICIOS DE SALUD BOSA	1364	4	928	154	274	4
UNIDAD DE SERVICIOS DE SALUD BOSA CENTRO	11	0	0	2	9	0
UNIDAD DE SERVICIOS DE SALUD CABAÑAS	32	2	0	5	25	0
UNIDAD DE SERVICIOS DE SALUD EL PORVENIR	12	0	0	3	9	0
UNIDAD DE SERVICIOS DE SALUD ESTACION	11	0	0	8	3	0
UNIDAD DE SERVICIOS DE SALUD JOSE MARIA CARBONELL	2	0	0	0	2	0
UNIDAD DE SERVICIOS DE SALUD LAURELES	8	1	0	1	6	0
UNIDAD DE SERVICIOS DE SALUD OLARTE	14	0	0	2	12	0
UNIDAD DE SERVICIOS DE SALUD PABLO VI BOSA	1041	1	559	36	445	0
UNIDAD DE SERVICIOS DE SALUD PALESTINA	6	0	0	1	5	0
UNIDAD DE SERVICIOS DE SALUD PIAMONTE	2	0	0	1	1	0
UNIDAD DE SERVICIOS DE SALUD SAN BERNARDINO	8	1	0	2	5	0
UNIDAD MEDICA BOSA NOVA IPS SAS	65	0	0	64	1	0
VIRREY SOLIS IPS SAGRAN PLAZA BOSA	128	2	113	0	13	0
WILLIAM GERMAN CUBILLOS ALVAREZ	1	0	0	1	0	0
UNIDAD DE SERVICIOS DE SALUD NUEVAS DELICIAS	3	0	0	2	1	0

Fuente: Bases de datos SIVIGILA a semana 39 de 2022. Subred Sur Occidente

El cuarto indicador es la oportunidad de la notificación semanal, se identifican varias UPGD en incumplimiento (rojo), cumplimiento parcial (amarillo) y cumplimiento (verde). Las UPGD que se encuentran en verde se felicitan por la oportunidad, pero los demás deben tomar medidas y generar estrategias para mejorar este indicador que corresponde al SIVIGILA de escritorio.

Tabla 29. Oportunidad en la notificación Semanal. Bosa

NOMBRE RAZON SOCIAL	OPORTUNIDAD EN LA NOTIFICACION SEMANAL		
	TOTAL DE CASOS NOTIFICADOS	TOTAL DE CASOS NOTIFICADOS DENTRO DE LOS 8 DIAS DE CONSULTA	% DE OPORTUNIDAD
ALFREDO CASTAÑO HERNANDEZ	0	0	NA
ALVARO LLERAS MALDONADO	0	0	NA
ÁNGEL MARIA RIVERA LEGUIZAMON	0	0	NA
BIENESTAR IPS GRAN PLAZA BOSA	38	34	89%
CARMENZA FORERO BUITRAGO	0	0	NA
CENTRO MEDICO ARIZALUD SAS	3	3	100%
CENTRO MEDICO COLSUBSIDIO CHICALA	38	38	100%
CENTRO MEDICO COLSUBSIDIO PORVENIR	16	16	100%
DISPENSARIO MEDICO SUR OCCIDENTE HEROES DE SUMAPA	20	20	100%
GEORGE RENE NOEL CORONADO	0	0	NA
JORGE ENRIQUE ORTIZ BOJACA	0	0	NA
JOSE ALFONSO VEJAR MONTAÑEZ	0	0	NA
OCTAVIO REYES QUIN	0	0	NA
POLICLINICO INTEGRAL DE BOSA LIMITADA			
ROGER GUTIERREZ RODRIGUEZ	0	0	NA
SERVIMED IPS UNIDAD MEDICA BOSA	2	1	50%
UNIDAD DE SERVICIOS DE SALUD BOSA	237	233	98%
UNIDAD DE SERVICIOS DE SALUD BOSA CENTRO	3	3	100%
UNIDAD DE SERVICIOS DE SALUD CABAÑAS	7	7	100%
UNIDAD DE SERVICIOS DE SALUD EL PORVENIR	6	6	100%
UNIDAD DE SERVICIOS DE SALUD ESTACION	9	9	100%
UNIDAD DE SERVICIOS DE SALUD JOSE MARIA CARBONELL	2	2	100%
UNIDAD DE SERVICIOS DE SALUD LAURELES	5	5	100%
UNIDAD DE SERVICIOS DE SALUD OLARTE	3	2	67%
UNIDAD DE SERVICIOS DE SALUD PABLO VI BOSA	429	427	100%
UNIDAD DE SERVICIOS DE SALUD PALESTINA	2	2	100%
UNIDAD DE SERVICIOS DE SALUD PIAMONTE	2	2	100%
UNIDAD DE SERVICIOS DE SALUD SAN BERNARDINO	6	6	100%
UNIDAD MEDICA BOSA NOVA IPS SAS	4	4	100%
VIRREY SOLIS IPS SAGRAN PLAZA BOSA	11	11	100%
WILLIAM GERMAN CUBILLOS ALVAREZ	1	1	100%
UNIDAD DE SERVICIOS DE SALUD NUEVAS DELICIAS	2	2	100%

Fuente: Bases de datos SIVIGILA a semana 39 de 2022. Subred Sur Occidente

El quinto indicador es la oportunidad en la notificación inmediata, recordar que es a diario antes de las 12:00 del día, a las 12:01 minuto queda inoportuna y silenciosa.

Tabla 30. Oportunidad en la notificación Inmediata. Bosa

NOMBRE RAZON SOCIAL	OPORTUNIDAD EN LA NOTIFICACION INMEDIATA		
	TOTAL DE CASOS NOTIFICADOS	TOTAL DE CASOS NOTIFICADOS DENTRO DE 1 DIAS	% DE OPORTUNIDAD
ALFREDO CASTAÑO HERNANDEZ	0	0	NA
ALVARO LLERAS MALDONADO	0	0	NA
ÁNGEL MARIA RIVERA LEGUIZAMON	0	0	NA
BIENESTAR IPS GRAN PLAZA BOSA	409	366	89%
CARMENZA FORERO BUITRAGO	0	0	NA
CENTRO MEDICO ARIZALUD SAS	9	9	100%
CENTRO MEDICO COLSUBSIDIO CHICALA	503	497	99%
CENTRO MEDICO COLSUBSIDIO PORVENIR	260	230	88%
DISPENSARIO MEDICO SUR OCCIDENTE HEROES DE SUMAPA	441	395	90%
GEORGE RENE NOEL CORONADO	0	0	NA
JORGE ENRIQUE ORTIZ BOJACA	0	0	NA
JOSE ALFONSO VEJAR MONTAÑEZ	0	0	NA
OCTAVIO REYES QUIN	0	0	NA
POLICLINICO INTEGRAL DE BOSA LIMITADA			
ROGER GUTIERREZ RODRIGUEZ	0	0	NA
SERVIMED IPS UNIDAD MEDICA BOSA	23	22	96%
UNIDAD DE SERVICIOS DE SALUD BOSA	1120	1096	98%
UNIDAD DE SERVICIOS DE SALUD BOSA CENTRO	8	8	100%
UNIDAD DE SERVICIOS DE SALUD CABAÑAS	25	25	100%
UNIDAD DE SERVICIOS DE SALUD EL PORVENIR	6	6	100%
UNIDAD DE SERVICIOS DE SALUD ESTACION	2	2	100%
UNIDAD DE SERVICIOS DE SALUD JOSE MARIA CARBONELL	0	0	NA
UNIDAD DE SERVICIOS DE SALUD LAURELES	3	3	100%
UNIDAD DE SERVICIOS DE SALUD OLARTE	11	11	100%
UNIDAD DE SERVICIOS DE SALUD PABLO VI BOSA	612	605	99%
UNIDAD DE SERVICIOS DE SALUD PALESTINA	4	4	100%
UNIDAD DE SERVICIOS DE SALUD PIAMONTE	0	0	NA
UNIDAD DE SERVICIOS DE SALUD SAN BERNARDINO	2	2	100%
UNIDAD MEDICA BOSA NOVA IPS SAS	61	60	98%
VIRREY SOLIS IPS SAGRAN PLAZA BOSA	117	115	98%
WILLIAM GERMAN CUBILLOS ALVAREZ	0	0	NA
UNIDAD DE SERVICIOS DE SALUD NUEVAS DELICIAS	1	1	100%

Fuente: Bases de datos SIVIGILA a semana 39 de 2022. Subred Sur Occidente

El sexto indicador es la oportunidad en el ajuste de casos. Aún hay ajustes pendientes de COVID, ahora con Viruela Símica para que por favor las UPGD se pongan al día ya que quedan solo dos meses para terminar el año.

Tabla 31. Oportunidad en realización de ajustes. Bosa

NOMBRE RAZON SOCIAL	OPORTUNIDAD EN EL AJUSTE DE CASOS/ CUMPLIMIENTO EN EL AJUSTE DE CASO ACUMULADO										
	TOTAL DE CASOS SOSPECHOSOS Y PROBABLES NOTIFICADOS	AJUSTADOS DESCARTADOS (AJUSTE 6)	AJUSTADOS CONFIRMADO POR LABORATORIO (AJUSTE 3)	AJUSTADOS CONFIRMADO POR CLINICA (AJUSTE 4)	AJUSTADOS CONFIRMADO POR NEXO EPIDEMIOLOGICO (AJUSTE 5)	AJUSTADOS ERROR DE DIGITACION (AJUSTE D)	TOTAL DE CASOS AJUSTADOS	CASOS PENDIENTES POR AJUSTE	% DE CASOS AJUSTADOS	NO APLICA AJUSTE	% DE CASOS AJUSTADOS OPORTUNOS
ALFREDO CASTAÑO HERNANDEZ	0	0	0	0	0	0	0	0	NA	0	
ALVARO LLERAS MALDONADO	0	0	0	0	0	0	0	0	NA	0	
ANGEL MARIA RIVERA LEGUIZAMON	0	0	0	0	0	0	0	0	NA	0	
BIENESTAR IPS GRAN PLAZA BOSA	352	84	104	0	31	19	238	144	62%	0	8%
CARMENZA FORERO BUITRAGO	0	0	0	0	0	0	0	0	NA	0	
CENTRO MEDICO ARZALUD SAS	3	2	0	0	0	0	2	1	67%	0	100%
CENTRO MEDICO COLSUBSIDIO CHICALA	253	96	73	0	0	2	171	82	68%	0	99%
CENTRO MEDICO COLSUBSIDIO PORVENIR	220	61	35	0	0	0	96	124	44%	0	52%
DISPENSARIO MEDICO SUR OCCIDENTE HEROES DE SUMAPA	343	172	162	0	0	3	337	1	98%	5	97%
GEORGE RENE NOEL CORONADO	0	0	0	0	0	0	0	0	NA	0	
JORGE ENRIQUE ORTIZ BOJACA	0	0	0	0	0	0	0	0	NA	0	
JOSE ALFONSO VEJAR MONTAÑEZ	0	0	0	0	0	0	0	0	NA	0	
OCTAVIO REYES QUIN	0	0	0	0	0	0	0	0	NA	0	
POLICLINICO INTEGRAL DE BOSA LIMITADA								#¡VALOR!			
ROGER GUTIERREZ RODRIGUEZ	0	0	0	0	0	0	0	0	NA	0	
SERVIMED IPS UNIDAD MEDICA BOSA	23	5	10	0	0	0	15	8	65%	0	7%
UNIDAD DE SERVICIOS DE SALUD BOSA	932	795	115	5	0	0	915	17	98%	0	98%
UNIDAD DE SERVICIOS DE SALUD BOSA CENTRO	0	0	0	0	0	0	0	0	NA	0	
UNIDAD DE SERVICIOS DE SALUD CABANAS	2	0	0	2	0	0	2	0	100%	0	100%
UNIDAD DE SERVICIOS DE SALUD EL PORVENIR	0	0	0	0	0	0	0	0	NA	0	
UNIDAD DE SERVICIOS DE SALUD ESTACION	0	0	0	0	0	0	0	0	NA	0	
UNIDAD DE SERVICIOS DE SALUD JOSE MARIA CARBONELL	0	0	0	0	0	0	0	0	NA	0	
UNIDAD DE SERVICIOS DE SALUD LAURELES	1	0	0	1	0	0	1	0	100%	0	100%
UNIDAD DE SERVICIOS DE SALUD OLARTE	0	0	0	0	0	0	0	0	NA	0	
UNIDAD DE SERVICIOS DE SALUD PABLO VI BOSA	560	466	78	0	1	0	545	15	97%	0	95%
UNIDAD DE SERVICIOS DE SALUD PALESTINA	0	0	0	0	0	0	0	0	NA	0	
UNIDAD DE SERVICIOS DE SALUD PIA MONTE	0	0	0	0	0	0	0	0	NA	0	
UNIDAD DE SERVICIOS DE SALUD SAN BERNARDINO	1	0	0	1	0	0	1	0	100%	0	100%
UNIDAD MEDICA BOSA NOVA IPS SAS	0	0	0	0	0	0	0	0	NA	0	
VIRREY SOLIS IPS SAGRAN PLAZA BOSA	115	30	34	0	0	0	64	51	56%	0	98%
WILLIAM GERMAN CUBILLOS ALVAREZ	0	0	0	0	0	0	0	0	NA	0	
UNIDAD DE SERVICIOS DE SALUD NUEVAS DELICIAS	0	0	0	0	0	0	0	0	NA	0	

Fuente: Bases de datos SIVIGILA a semana 39 de 2022. Subred Sur Occidente

Cumplimiento en el ingreso de laboratorios de los casos que ingresan como confirmados todos estos eventos deben ir acompañados de su laboratorio, si no lo hacen así los técnicos de SIVIGILA retroalimentan a cada UPGD

Tabla 32. Cumplimiento ingreso de Laboratorios. Bosa

NOMBRE RAZON SOCIAL	CUMPLIMIENTO EN EL INGRESO DE LABORATORIOS A LOS EVENTOS QUE INGRESA COMO CONFIRMADOS		
	NUMERO DE CASOS QUE INGRESAN AL SISTEMA CONFIRMADOS POR LABORATORIO	NUMERO CASOS CONFIRMADOS CON REPORTE INGRESADO AL MODULO LABORATORIO DEL SISTEMA	% CUMPLIMIENTO
ALFREDO CASTAÑO HERNANDEZ	0	0	
ALVARO LLERAS MALDONADO	0	0	
ANGEL MARIA RIVERA LEGUIZAMON	0	0	
BIENESTAR IPS GRAN PLAZA BOSA	139	139	100.0%
CARMENZA FORERO BUITRAGO	0	0	
CENTRO MEDICO ARIZALUD SAS	6	6	100.0%
CENTRO MEDICO COLSUBSIDIO CHICALA	231	173	74.9%
CENTRO MEDICO COLSUBSIDIO PORVENIR	67	63	94.0%
DISPENSARIO MEDICO SUR OCCIDENTE HEROES DE SUMAPA	263	262	99.6%
GEORGE RENE NOEL CORONADO	0	0	
JORGE ENRIQUE ORTIZ BOJACA	0	0	
JOSE ALFONSO VEJAR MONTAÑEZ	0	0	
OCTAVIO REYES QUIN	0	0	
POLICLINICO INTEGRAL DE BOSA LIMITADA			
ROGER GUTIERREZ RODRIGUEZ	0	0	
SERVIMED IPS UNIDAD MEDICA BOSA	10	9	90.0%
UNIDAD DE SERVICIOS DE SALUD BOSA	267	266	99.6%
UNIDAD DE SERVICIOS DE SALUD BOSA CENTRO	2	2	100.0%
UNIDAD DE SERVICIOS DE SALUD CABAÑAS	5	5	100.0%
UNIDAD DE SERVICIOS DE SALUD EL PORVENIR	3	3	100.0%
UNIDAD DE SERVICIOS DE SALUD ESTACION	8	8	100.0%
UNIDAD DE SERVICIOS DE SALUD JOSE MARIA CARBONELL	0	0	
UNIDAD DE SERVICIOS DE SALUD LAURELES	2	2	100.0%
UNIDAD DE SERVICIOS DE SALUD OLARTE	2	2	100.0%
UNIDAD DE SERVICIOS DE SALUD PABLO VI BOSA	112	113	100.9%
UNIDAD DE SERVICIOS DE SALUD PALESTINA	1	1	100.0%
UNIDAD DE SERVICIOS DE SALUD PIAMONTE	1	1	100.0%
UNIDAD DE SERVICIOS DE SALUD SAN BERNARDINO	2	2	100.0%
UNIDAD MEDICA BOSA NOVA IPS SAS	64	64	100.0%
VIRREY SOLIS IPS SAGRAN PLAZA BOSA	34	34	100.0%
WILLIAM GERMAN CUBILLOS ALVAREZ	1	1	100.0%
UNIDAD DE SERVICIOS DE SALUD NUEVAS DELICIAS	2	2	100.0%

Fuente: Bases de datos SIVIGILA a semana 39 de 2022. Subred Sur Occidente

Pendientes De Ingreso De Laboratorios.

En cuanto a los pendientes por ingreso de laboratorios en Fontibón se evidencia 12 UPGD

Tabla 33. Pendientes de ingreso de laboratorios. Fontibón

UPGD	Total
AEROSANIDAD SAS	1
CENTRO MEDICO COLSANITAS PREMIUM SALITRE	2
CLINICA SANTA TERESITA DEL NIÑO JESUS SA	1
DIRECCION MEDICINA AEROESPACIAL	1
ENTORNOS VIDA SALUDABLE SUR OCCIDENTE	2
GRUPO EMPRESARIAL SALUD COLOMBIA SAS	2
IPS ESPECIALIZADA SA	11
LABORATORIO LORENA VEJARANO SAS	3
OMAR RIVERA MENJURA MEDICINA ALTERNATIVA MEDICINA	6
SYNLAB COLOMBIA SAS AEROPUERTO EL DORADO	1
UNIDAD DE SERVICIOS FONTIBON COMPENSAR	4
VIRREY SOLIS IPS SA FONTIBON	1
TOTAL	35

Fuente: Bases de datos SIVIGILA a semana 39 de 2022. Subred Sur Occidente

En la localidad de Kennedy se encuentran pendientes 9 UPGDs por ingreso de laboratorios y de Puente Aranda 7 UPGDs

Tabla 34. Pendientes de ingreso de laboratorios. Kennedy y Puente Aranda

UPGD	TOTAL
CENTRO DE ATENCION EN SALUD CAFAM KENNEDY	2
CENTRO MEDICO COLSUBSIDIO IPANEMA-KENNEDY	2
CLINICA COLSUBSIDIO CIUDAD ROMA	2
CLINICA DEL OCCIDENTE SA	2
CONSULTORIO MEDICO COLSUBSIDIO PLAZA DE LAS AMERIC	1
CRUZ ROJA COLOMBIANA SCB SEDE ALQUERIA	1
DIAGNOSTIK LAB CLINIC SAS	3
DISPENSARIO MEDICO NIVEL II BOGOTA DMBOG	1
EPS SANITAS CENTRO MEDICO KENNEDY	1
EPS SANITAS CENTRO MEDICO ZONA IN LOCAL 100	1
EPS SANITAS UNIDAD DE URGENCIAS PUENTE ARANDA	1
HEALTH SUPPORT AR SAS	2
SIES SALUD PUENTE ARANDA	2
UNIDAD DE SERVICIOS DE SALUD OCCIDENTE DE KENNEDY	6
UNIDAD DE SERVICIOS DE SALUD PATIO BONITO TINTAL	1
VIVA 1A IPS ALQUERIA	1
Total general	29

Fuente: Bases de datos SIVIGILA a semana 39 de 2022. Subred Sur Occidente

Las UPGD de Bosa que se encuentran pendientes en el ingreso de laboratorios son dos:

Tabla 35. Pendientes de ingreso de laboratorios. Bosa

nom_upgd	Total
ANDREA DEL PILAR CAÑON ROJAS	2
UNIDAD DE SERVICIOS DE SALUD PABLO VI BOSA	1
Total general	3

Fuente: Bases de datos SIVIGILA a semana 39 de 2022. Subred Sur Occidente

Varios: Desde el 10 de octubre del 2022 se envía el actualizador KB00084 autom 1, todos a esta fecha ya deben tener el actualizador ya que el plazo máximo era hasta el 14 de octubre de 2022.

Se debe asistir a todos los COVES ya que en estas reuniones se dan directrices importantes.

Esta versión del actualizador corrige un problema que se presenta con la carga de planos en donde se pierden números de certificados de defunción largos.

Se recuerda a los asistentes que la notificación semanal es ANTES 12 AM todos los días lunes, y la inmediata todos los días en el mismo horario. Se socializa alerta frente a la notificación en SIVIGILA web y escritorio, referente q la Subred SUR OCCIDENTE deberán realizar requerimiento inmediato a todas las UPGD que no reporten eventos de interés en salud pública por semana epidemiológica – silencio epidemiológico- (soportar el proceso con la realización de búsqueda activa institucional – BAI - Acta de seguimiento) dado el incumplimiento de oportunidad en la notificación.

Una notificación tardía (después de las 12 M) es considerada Notificación en SILENCIO en SIVIGILA 4.0 Y ESCRITORIO. Se realizará acta de seguimiento a Notificación en silencio reiterativo por SIVIGILA 4.0 Y SOLCITUD DE PLAN DE MEJORA. Se informan los datos de los técnicos, líder y apoyo de líder, así como el correo donde se debe enviar la notificación oportuna.

Se recuerda a los asistentes que la notificación semanal es ANTES 12 AM todos los días lunes, y la inmediata todos los días en el mismo horario. Se enviarán oficios por silencio epidemiológico en SIVIGILA 4.0, siempre se debe enviar la notificación al correo tecnicosivigila9@subredsuoccidente.gov.co.

UPGD Y/O UI CON PENDIENTES DE INGRESO DE LABORATORIOS

Tabla36. Notificación Sivigila 4.0 semana 41 y 42 localidades de Fontibón, Kennedy y Puente Aranda

RAZON SOCIAL	SEMANA 41
ALFREDO CASTAÑO HERNANDEZ	NOTIFICACION TARDIA
CENTRO DE ATENCIÓN EN SALUD CAFAM KENNEDY	NOTIFICACION TARDIA
CLINICA MEDICAL SAS	NOTIFICACION TARDIA
UNIDAD DE ATENCION PRIMARIA DARSALUD	NOTIFICACION TARDIA
UNIDAD DE SERVICIOS DE SALUD 79 CARVAJAL	NOTIFICACION TARDIA
UNIDAD DE SERVICIOS DE SALUD OCCIDENTE DE KENNEDY	NOTIFICACION TARDIA
VIRREY SOLIS IPS SA OCCIDENTE	NOTIFICACION TARDIA
CENTRO MEDICO COLSANITAS EL DORADO	NOTIFICACION TARDIA
UNIDAD DE SERVICIOS DE SALUD FONTIBÓN	NOTIFICACION TARDIA
UYE SUR OCCIDENTE	NOTIFICACION TARDIA
SINERGIA SALUD ATENCION BASICA AV 68	NOTIFICACION TARDIA

RAZON SOCIAL	SEMANA 41
ALFREDO CASTAÑO HERNANDEZ	NOTIFICACION TARDIA
CENTRO DE ATENCIÓN EN SALUD CAFAM KENNEDY	NOTIFICACION TARDIA
CLINICA MEDICAL SAS	NOTIFICACION TARDIA
UNIDAD DE ATENCION PRIMARIA DARSALUD	NOTIFICACION TARDIA
UNIDAD DE SERVICIOS DE SALUD 79 CARVAJAL	NOTIFICACION TARDIA
UNIDAD DE SERVICIOS DE SALUD OCCIDENTE DE KENNEDY	NOTIFICACION TARDIA
VIRREY SOLIS IPS SA OCCIDENTE	NOTIFICACION TARDIA
CENTRO MEDICO COLSANITAS EL DORADO	NOTIFICACION TARDIA
UNIDAD DE SERVICIOS DE SALUD FONTIBÓN	NOTIFICACION TARDIA
UYE SUR OCCIDENTE	NOTIFICACION TARDIA
SINERGIA SALUD ATENCION BASICA AV 68	NOTIFICACION TARDIA

RAZON SOCIAL	SEMANA 42
ALVARO LLERAS MALDONADO	EN SILENCIO
SERVIMED IPS UNIDAD MEDICA BOSA	NOTIFICACION TARDIA
ADRIAN GUTIERREZ RUIZ	NOTIFICACION TARDIA
UNIDAD DE ATENCION PRIMARIA DARSALUD	NOTIFICACION TARDIA
UNIDAD DE SERVICIOS DE SALUD 79 CARVAJAL	NOTIFICACION TARDIA
UNIDAD DE SERVICIOS DE SALUD OCCIDENTE DE KENNEDY	NOTIFICACION TARDIA
VIRREY SOLIS IPS SA BOSA	NOTIFICACION TARDIA
VIRREY SOLIS IPS SA OCCIDENTE	NOTIFICACION TARDIA
VIRREY SOLIS IPS SA-KENNEDY	NOTIFICACION TARDIA
CENTRO MEDICO COLSANITAS EL DORADO	NOTIFICACION TARDIA
CENTRO MEDICO CLINITAS SALITRE/CENTRO MEDICO COLSANITAS SALITRE	NOTIFICACION TARDIA
VIRREY SOLIS IPS SA FONTIBON	NOTIFICACION TARDIA
SINERGIA SALUD ATENCION BASICA AV 68	NOTIFICACION TARDIA
VIRREY SOLIS IPS SA AMERICAS	NOTIFICACION TARDIA
CENTRO MEDICA SURA PLAZA CENTRAL	NOTIFICACION TARDIA
EPS SANITASCENTRO MEDICO PLAZA DE LAS AMERICAS	NOTIFICACION TARDIA
VIRREY SOLIS IPS GRAN PLAZA BOSA	NOTIFICACION TARDIA

Equipo de técnicos de SIVIGILA de la Subred Suroccidente:

Los técnicos para la localidad de Fontibón son: Edwin Mejía CEL: 3114536688 y Sandra Ramírez CEL: 3127417511, siempre se debe enviar la notificación al correo tecnicosivigila9@subredsuroccidente.gov.co.

Los técnicos para la localidad de Bosa son: Cristian Castro cel319509153 - Sandra Ramírez. cel: 3127417511 siempre se debe enviar la notificación al correo tecnicosivigila7@subredsuoccidente.gov.co

Los técnicos para la localidad de Kennedy son: Lina Vargas Cel: 3123657296, Sebastián Ariza. Cel: 3502794425 y Sandra Ramírez CEL: 3127417511, siempre se debe enviar la notificación al correo tecnicosivigila8@subredsuoccidente.gov.co

Los técnicos para la localidad de Puente Aranda son: Leidy Viru Cel:3212144054, Sebastián Ariza. Cel: 3502794425 y Sandra Ramírez CEL: 3127417511, siempre se debe enviar la notificación al correo tecnicosivigila16@subredsuoccidente.gov.co

Desde noviembre inicia como referente la Dra Milena Cordero.

8.2. SISVAN

La profesional especializada Luciana Velasco realiza socialización de la Resolución 2350 de 2020 los alcances de la misma, el propósito.

A su vez y teniendo en cuenta la importancia de la atención de menores con desnutrición aguda la Resolución 2350/2020; por la cual se adopta el lineamiento técnico para el manejo integral de atención a la desnutrición aguda moderada y severa, en niños de cero (0) a 59 meses de edad y se dictan otras disposiciones. Para esta es necesario la permanente socialización teniendo en cuenta las deficiencias en el manejo de niños con desnutrición aguda que se detectan en las aplicaciones de las listas de chequeo para evaluar la adherencia de la IPS y EAPB en la atención de niños y niñas con desnutrición aguda.

Puntos clave de actualización frente a la resolución 5406/2016 de 2015: conceptualización fisiopatología desnutrición aguda y síndrome de realimentación, principios básicos de diagnóstico: Valoración antropométrica y clínica con severidad, Complicaciones o comorbilidades, Escenario manejo: hospitalización o ambulatorio, secuencialidad en las intervenciones requeridas a través del ABCDARIO terapéutico, actualizan los requerimientos nutricionales para el inicio progresivo de la alimentación tanto para el manejo intrahospitalario como ambulatorio fortalece manejo de niños menores de 6 meses, se prioriza la recuperación con lactancia materna se incluye la posibilidad de recuperación para niños en los que sea imposible retomar la práctica de lactancia materna y obliga a establecer los Indicadores para seguimiento y monitoreo para IPS, EPS y ETS.

El propósito es tener una herramienta de trabajo para profesionales de la salud para la identificación, tratamiento y seguimiento, reconocer la desnutrición aguda como una urgencia vital, iniciar la fase de estabilización en el sitio que se encuentre, evitar normalizar en forma rápida alteraciones tisulares y bioquímicas, reconocer tempranamente situaciones deletéreas, procesos infecciosos y el síndrome de realimentación y prácticas nutricionales adecuadas

El balance es la atención de los niños de cero (0) a 59 meses de edad que cursan con desnutrición aguda moderada o severa, de etiología primaria excluye retraso en talla (T/E <-2 DE) sin desnutrición aguda y patologías que contraindican el uso de los ingredientes de las fórmulas terapéuticas.

La desnutrición como enfermedad social, es el resultado de la inseguridad alimentaria y nutricional en el hogar, afecta con mayor severidad a los menores de 5 años y se caracteriza por el deterioro de la composición corporal y la alteración sistémica de las funciones orgánicas y psicosociales.

Los tipos de desnutrición son desnutrición aguda (Desnutrición aguda moderada y Desnutrición aguda severa)
Marasmo, Kwashiorkor y Marasmo - Kwashiorkor. Otros tipos son retraso en talla y deficiencias de micronutrientes

Es importante establecer presencia concomitante de complicaciones o comorbilidades como son estado de choque, diarrea aguda o persistente, infección respiratoria, sepsis, neuroinfección e infección urinaria, pérdida de continuidad, extensión y tipo de compromiso de la piel, anemia severa, hipoglicemia, hipofosfatemia o hipocalcemia y signos de enfermedad grave (vomita todo o no come nada, se encuentra letárgico o inconsciente, convulsiona)

Para finalizar realiza la socialización y análisis de diferentes casos clínicos.

8.3. INDICADORES PAI

Desde el programa de PAI de la Subred Sur Occidente se realiza la socialización de coberturas para las diferentes localidades y la jornada de vacunación la cual será el 22 de octubre, todas las IPS deben tener los puntos de vacunación abiertos, se deben tener las piezas comunicativas, informar a todo el personal la importancia de ese día para tener afluencia de personas que se requiere y logremos coberturas satisfactorias de vacunación, el lema es "Vacunarse es Mundial" y se exponen fichas comunicativas de la jornada.

Se continua con la presentación de coberturas de terceras dosis de pentavalente siendo este es un trazador con una cobertura muy baja, desafortunadamente se dificulta el seguimiento de la población capitada en el caso de las IPS públicas ya que hay teléfonos errados, direcciones que no coinciden dificultando la búsqueda de los menores en terreno.

LA EAPB Sanitas implemento vacunación complementaria y la idea es que desde las UPGD ayuden para la actualización de los datos y la ubicación efectiva de los pacientes, se debe enfatizar en el seguimiento a cohortes.

Para menores de un año con corte al mes de septiembre se tiene un alcance ideal y se espera que al finalizar el año no se alcanzara una cobertura útil del 95%.

Para 5 años este trazador es el que si se cumple ya que a esta edad es el ingreso al colegio y el esquema de vacunación completo es un requisito. Esta población también es difícil de captar ya que la última vacuna fue a los 18 meses. Todo menor de 6 años se debe vacunar con el esquema regular que esta implementado en nuestro país, población de tres años en adelante es para la vacunación COVID la cual ya hace parte del esquema regular; niñas de 9 a 17 años desde la liga contra el cáncer no está apoyando para volver a tomar la posición del VPH teniendo en cuenta que se ha perdido credibilidad en los años anteriores.

9. EVALUACIÓN COVE

Se aplicó la evolución mediante la clasificación De acuerdo, en desacuerdo o totalmente de acuerdo mediante formulario de google, y se comparte el link a través de código QR a los asistentes a la reunión. Los resultados consolidados se muestran a continuación para los 3 COVES y se logra observar la discriminación por localidad, las proporciones de respuestas de acuerdo a cada localidad se muestra como sigue.

Del total de asistentes a los COVES, la encuesta fue respondida por el 42% (18/42) de los participantes de Bosa, el 70,9% (22/31) de los participantes de Fontibón y 32.2% (31/96) de Sur, para un total de respuestas del 42% (71/169).

A continuación, se presenta análisis por ítem evaluado:

¿La convocatoria enviada para la AT fue clara y oportuna? los asistentes estuvo de acuerdo, 36.6% (n=26) y un 63.3% (n=49) totalmente de acuerdo.

LOCALIDAD	De acuerdo	En desacuerdo	Totalmente de acuerdo	Total, general
BOSA	10	0	8	18
FONTIBON	2		20	22
KENNEDY	12	0	4	16
PUENTE ARANDA	2	0	13	15
Total, general	26	0	45	71

Fuente: Cuestionario evaluación COVES octubre 2022

¿Los contenidos fueron claros, concretos y comprensibles? Se observa que, para la mayoría de los asistentes, estuvieron totalmente de acuerdo. En calificación en desacuerdo Fontibón tubo 2 respuestas.

LOCALIDAD	De acuerdo	En desacuerdo	Totalmente de acuerdo	Total, general
BOSA	14	0	4	18
FONTIBON	0	2	20	22
KENNEDY	6	0	10	16
PUENTE ARANDA	8	0	7	15

Total, general	28	2	41	71
-----------------------	-----------	----------	-----------	-----------

Fuente: Cuestionario evaluación COVES octubre 2022

¿El comité aportó nuevos conocimientos? Se encontró que el 50.7% estuvo de acuerdo y el 49.2% restante estuvo totalmente de acuerdo, encontrando que la mayoría de los asistentes genera respuestas positivas frente al objetivo del comité.

LOCALIDAD	De acuerdo	Totalmente de acuerdo	Total, general
BOSA	15	3	18
FONTIBON	1	21	22
KENNEDY	7	9	16
PUENTE ARANDA	13	2	15
Total, general	36	35	71

Fuente: Cuestionario evaluación COVES octubre 2022

¿Los conocimientos adquiridos son útiles y aplicables en su campo de desempeño? Los encuestados refieren estar totalmente de acuerdo en un 66.1%, mientras que estuvieron de acuerdo en un 33.8%, evidenciando una respuesta positiva en cada comité.

LOCALIDAD	De acuerdo	Totalmente de acuerdo	Total, general
BOSA	4	14	18
FONTIBON	1	21	22
KENNEDY	11	5	16
PUENTE ARANDA	8	7	15
Total, general	24	47	71

Fuente: Cuestionario evaluación COVES octubre 2022

¿Se desarrolló la temática y las actividades propuestas en su totalidad? En la verificación de respuestas, el 40.8% refirió estar de acuerdo, y otro 45% refirió estar totalmente de acuerdo. Se identificó 1 respuesta, donde comentan estar Ni de acuerdo ni en desacuerdo.

LOCALIDAD	En		Ni de acuerdo ni en desacuerdo	Totalmente de acuerdo	Total, general
	De acuerdo	desacuerdo			
BOSA	8	3		7	18
FONTIBON	7	1		14	22
KENNEDY	6	1	1	8	16
PUENTE ARANDA	8	4		3	15
Total, general	29	9	1	32	71

Fuente: Cuestionario evaluación COVES octubre 2022

¿La metodología empleada permitió el cumplimiento de los objetivos? El 38% de los asistentes estuvieron de acuerdo, 46.4% totalmente de acuerdo y solo el 8 % estuvo en desacuerdo con la metodología aplicada.

LOCALIDAD	En		Ni de acuerdo ni en desacuerdo	Totalmente de acuerdo	Total, general
	De acuerdo	desacuerdo			
BOSA	4	3	4	7	18
FONTIBON	9	1	0	12	22
KENNEDY	9			7	16
PUENTE ARANDA	5	2	1	7	15
Total, general	27	6	5	33	71

Fuente: Cuestionario evaluación COVES octubre 2022

Las herramientas de apoyo (presentaciones, material didáctico, listas de chequeo, etc.) facilitaron la comprensión de los temas o prácticas tratadas. Frente a este ítem, el 92.9% refiere estar de acuerdo y totalmente de acuerdo

LOCALIDAD	De acuerdo	En desacuerdo	Ni de acuerdo ni en desacuerdo	Totalmente de acuerdo	Total, general
BOSA	4	1		13	18
FONTIBON	10			12	22
KENNEDY	11	1	1	3	16
PUENTE ARANDA	7	2		6	15
Total, general	32	4	1	34	71

Fuente: Cuestionario evaluación COVES octubre 2022

Dominio y conocimiento del tema o práctica. La percepción del público asistente frente al ítem evaluado es alta en un 47.8%, y muy alta en un 42.2%.

LOCALIDAD	Alta	Media	Muy Alta	Total, general
BOSA	4	1	7	18
FONTIBON	14		8	22
KENNEDY	12		4	16
PUENTE ARANDA	4		11	15
Total, general	34	1	30	71

Fuente: Cuestionario evaluación COVES octubre 2022

Claridad en la exposición y respuesta a las inquietudes presentadas. La percepción fue positiva entre los asistentes, pues refirieron aclaración a sus inquietudes, alta en un 67.6%, y Muy alta en un 28.1%.

LOCALIDAD	Alta	Media	Muy Alta	Total, general
BOSA	15		3	18
FONTIBON	14		8	22
KENNEDY	12	1	3	16
PUENTE ARANDA	7	2	6	15
Total, general	48	3	20	71

Fuente: Cuestionario evaluación COVES octubre 2022

Capacidad para propiciar la reflexión y motivación. Frente a este ítem, nuevamente los participantes de los comités, refirieron que la capacidad es alta en un 73.2%, y muy alta en un 26.7%.

Localidad	Alta	Media	Muy Alta	Total, general
BOSA	14		4	18
FONTIBON	15	0	7	22
KENNEDY	13		3	16
PUENTE ARANDA	10		5	15
Total, general	52		19	71

Fuente: Cuestionario evaluación COVES octubre 2022

Capacidad para dar instrucciones claras y facilitar el trabajo. En este ítem, de modo similar al anterior, los asistentes, anotan que la capacidad fue alta en el 59.1%, y muy alta en un 38%.

LOCALIDAD	Alta	Media	Muy Alta	Total, general
BOSA	5	0	13	18
FONTIBON	13	0	9	22
KENNEDY	13	1	2	16
PUENTE ARANDA	11	1	3	15
Total, general	42	2	27	71

Fuente: Cuestionario evaluación COVES octubre 2022

Como aspectos por mejorar resaltan el cumplimiento horario de intervenciones, recesos, Sur y bosa

Como aspectos positivos se enumeran algunos: puntualidad, y excelente dominio del tema Sur y bosa

Como recomendaciones: seguir capacitando, actividad más activa y participativa, considerar volver a los Coves virtuales Sur y bosa

CONCLUSIONES

Al finalizar las tres sesiones se encuentra que se cumplió el objetivo para los COVES de Fontibón, Sur (Kennedy – Puente Aranda) y Bosa mediante la facilitación de un espacio de análisis en cada localidad de influencia de la Subred Sur Occidente que permitió el reconocimiento, identificación e intervención de situaciones susceptibles de afectar la salud de la población, para orientar la toma de decisiones y la implementación de acciones tendientes a controlar los problemas de salud. Se logró brindar un espacio de retroalimentación, conocimiento y orientación que permita poner en práctica los protocolos de eventos transmisibles, SISVAN e identificar el cumplimiento respecto a los indicadores de procesos trazadores como SIVIGILA, PAI y COVID-19 orientando el actuar y quehacer de cada día en todas las instituciones de la subred, tanto públicas como privadas en pro de la salud pública.

RECOMENDACIONES

Se insta a las UPGD y UI participantes a permanecer en constante proceso de autoaprendizaje mediante la consulta frecuente de los lineamientos y protocolos establecidos por parte de los entes territoriales como son INS, Ministerio de Protección Social y SDS.

Se recuerda los requerimientos de notificación oportuna tanto inmediata como semanal junto con las respectivas fichas de notificación e historias clínicas cuando aplique.

Se informa y recomienda realizar el ajuste de los casos pendientes a las UPGD que aplica, y mantener respuesta oportuna los requerimientos desde nivel local, que permitan cumplir con el proceso de captación, notificación, consolidación y análisis de la información en pro de la salud pública de la población del distrito y territorios aledaños.

COMPROMISOS

Las UPGD se comprometen a realizar socialización de la información recibida en los COVES, dentro de las instituciones donde desarrollan las actividades.

Así mismo se enviarán las presentaciones a cada localidad para que cuenten con los insumos para dar cumplimiento a la socialización.