

PORTAFOLIO DE SERVICIOS Salud Mental

“Subred Sur Occidente, una gran familia a tu servicio”

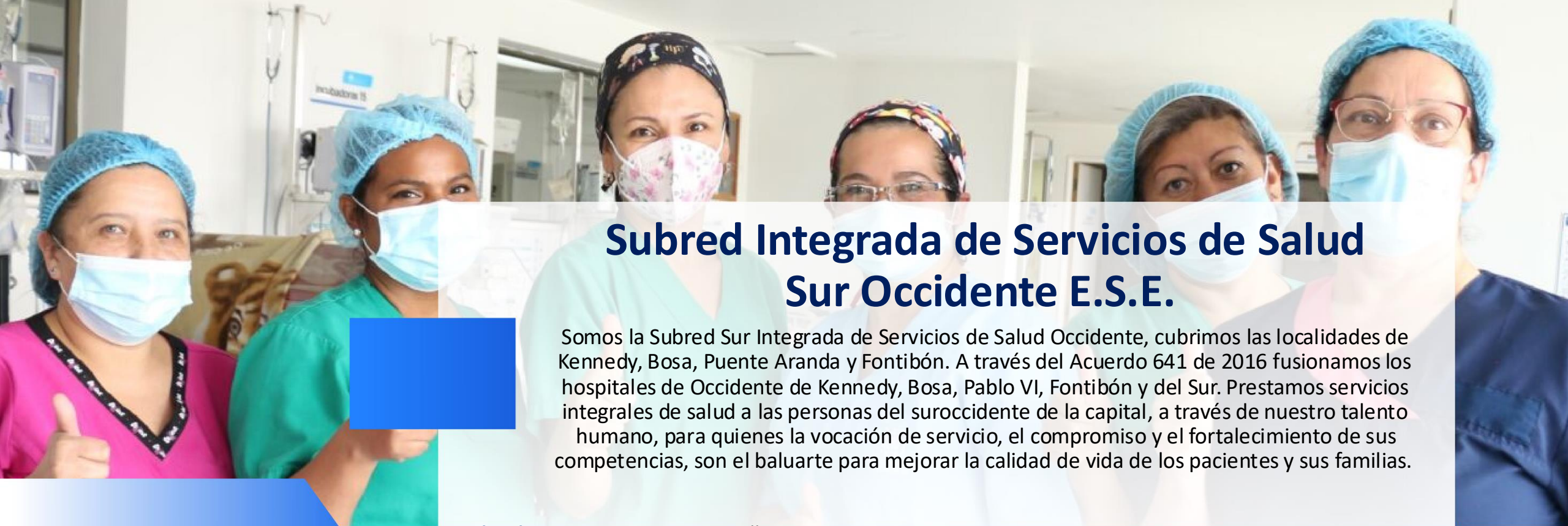

15 Unidades Acreditadas



Subred Integrada de Servicios de Salud Sur Occidente E.S.E.

Somos la Subred Sur Integrada de Servicios de Salud Occidente, cubrimos las localidades de Kennedy, Bosa, Puente Aranda y Fontibón. A través del Acuerdo 641 de 2016 fusionamos los hospitales de Occidente de Kennedy, Bosa, Pablo VI, Fontibón y del Sur. Prestamos servicios integrales de salud a las personas del suroccidente de la capital, a través de nuestro talento humano, para quienes la vocación de servicio, el compromiso y el fortalecimiento de sus competencias, son el baluarte para mejorar la calidad de vida de los pacientes y sus familias.

Sede Administrativa – ASDINGGO Calle 9 No. 39 – 46

Centro de Salud Bosa Calle 65D Sur No. 79C – 90

Hospital Occidente de Kennedy Transversal 74F No. 40B - 54 Sur

Centro de Salud Pablo VI Bosa Calle 70A Sur No. 77i – 26

Hospital Fontibón Carrera 99 No. 16i - 41

Centro de Salud Trinidad Galán Carrera 60 # 4 – 15

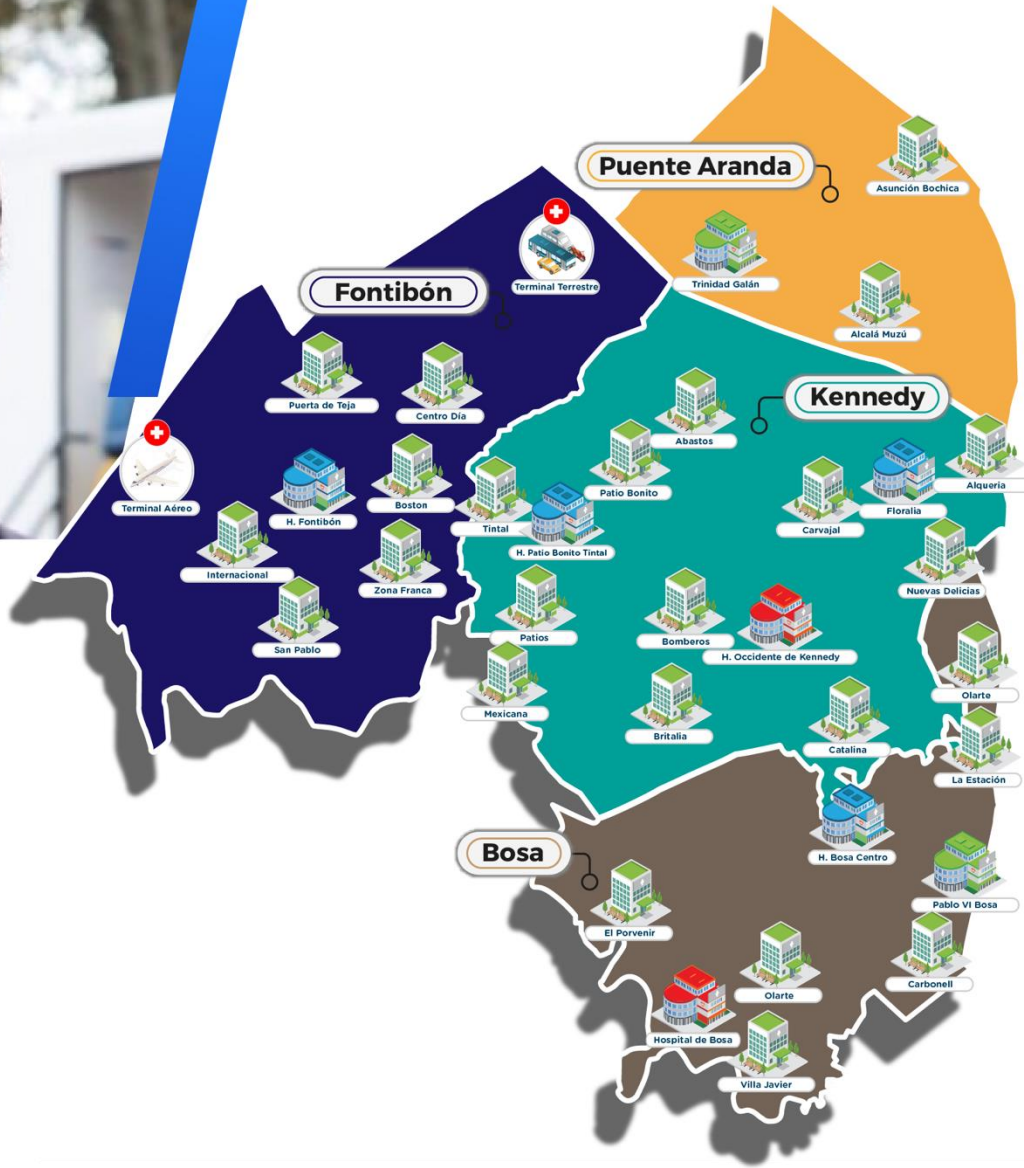

Fontibón	9	Kennedy	14
Centro Día	☀️	Abastos	
Internacional	☀️	Alquería	
Puerta de Teja	☀️	Bomberos	
San Pablo	☀️	Britalia	
Terminal Áereo	☀️	Carvajal	
Terminal Terrestre		Catalina	
Zona Franca	☀️	Mexicana	
Boston	☀️	Nuevas Delicias	☀️
Hospital Fontibón	☀️	Patio Bonito	
Bosa	8	Patios	
Carbonell	☀️	Tintal	
El Porvenir	☀️	Hospital Floralia	
La Estación	☀️	Hospital Pediátrico Tintal	☀️
Olarte	☀️	Hospital Occidente de Kennedy	
Pablo VI Bosa	☀️	Puente Aranda	3
Villa Javier		Alcalá Muzú	
Hospital Bosa Centro		Asunción Bochica	
Hospital de Bosa		Trinidad Galán	

- 2** Alta Complejidad
- 3** Media Complejidad
- 29** Baja Complejidad
- 15** Unidades Acreditadas ☀️



Hito 1. Acceso a procesos de promoción y prevención
Hito 2. Detección temprana del riesgo



Plan de Salud Pública de Intervenciones Colectivas - PSPIC

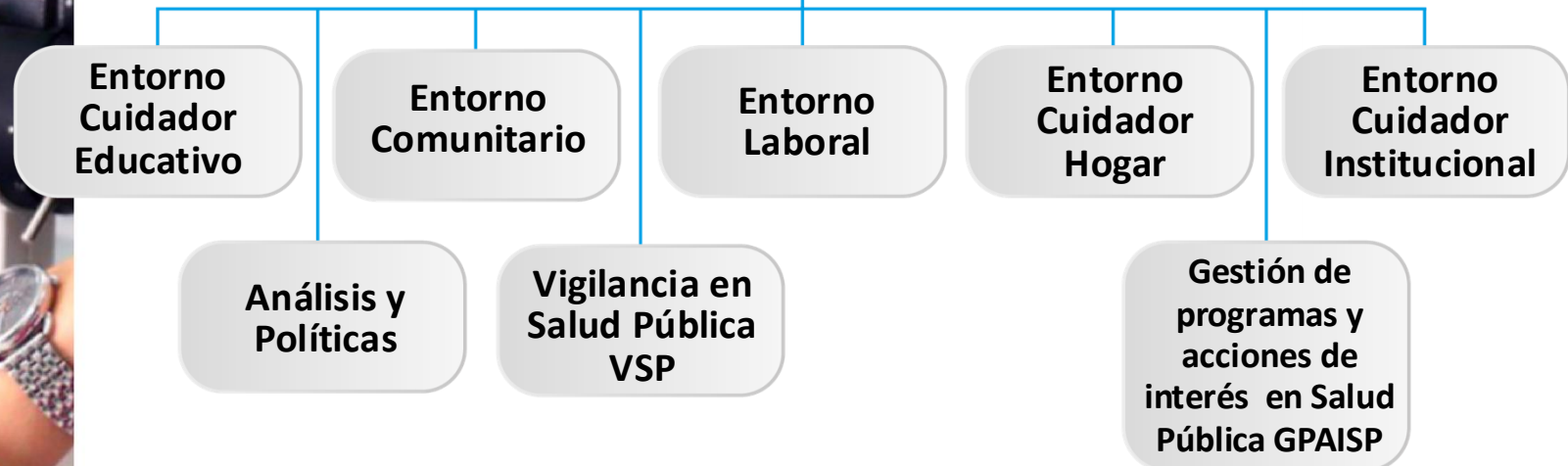



**Intervenciones de promoción de la salud, prevención de la enfermedad y gestión del riesgo individual y colectivo, cuyo objetivo es favorecer la adopción de conocimientos y prácticas saludables en los diferentes actores de la comunidad educativa (niños, niñas, adolescentes, familias y docentes).
Las intervenciones se realizan en colegios priorizados y no priorizados.**

1. Prevención de eventos en salud mental y problemas psicosociales para escolares

2. Gestión del riesgo para la mitigación de eventos en salud mental y problemas psicosociales

3. Gestión del riesgo en salud en la comunidad educativa

**Talento Humano
Picólogo@s: 24**

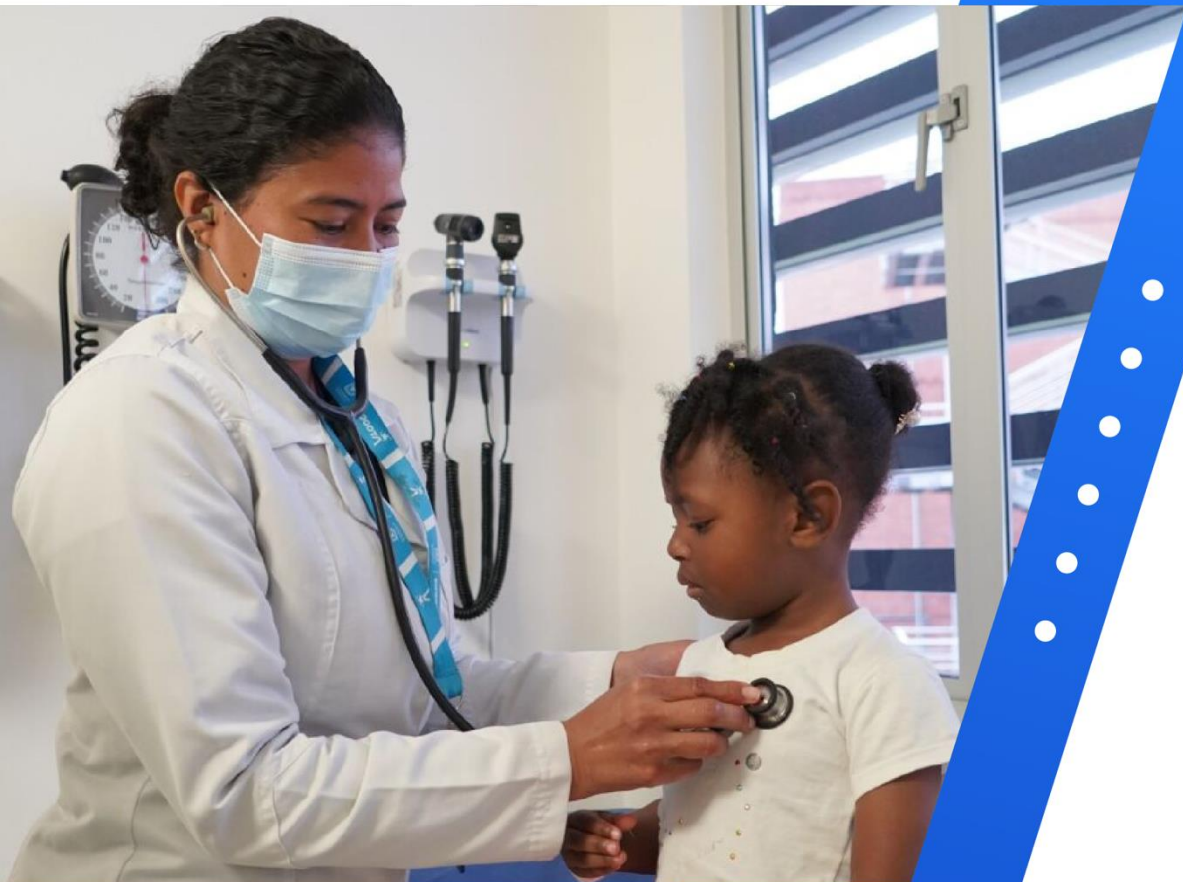

Entorno Comunitario

Promoción de la salud y el bienestar de las comunidades mediante un conjunto de actividades de información y educación en salud para la población que vive o transita en las localidades que pertenecen a la Subred

Acciones:

1. Estrategia Guardianes del Cuidado Comunitario
2. Acciones artísticas
4. Centro de Escucha MujerESalud
5. La Red de Cuidado Colectivo de RBC
6. Centro Escucha LGBTI
7. Grupos de apoyo y educación para el cuidado de la salud mental
8. Los Servicios de Acogida juvenil

Talento Humano
Piscólog@s: 19



Entorno Cuidador Laboral

- Asesorías para el reconocimiento y definición de roles a través de habilidades para la vida y monitoreo del proceso de desvinculación de NNA trabajadores, y cuidadores, los profesionales realizan activación de ruta o notificación de eventos en salud mental.
- Asesoría psicosocial a los trabajadores de las unidades de trabajo informal; en la afectación positiva de la salud mental e identificación de alertas que incidan en el comportamiento, conductas o hábitos de vida; activación de ruta de acuerdo a necesidad.

Intervenciones equipo actividades sociales pagadas ASP

- Caracterización, asesoría psicosocial y desarrollo de acciones por el cuidado de la salud de los trabajadores en actividades sexuales.

- Búsqueda de establecimientos con población vinculada a las actividades sexuales pagadas. (ASP).

- Fortalecimiento de redes a nivel sectorial e intersectorial para dar respuesta a las necesidades identificadas en la población (ASP).

Talento Humano
Psicólogos: 5



Entorno Cuidador Institucional

Planes de cuidado en instituciones diferenciales y de protección.

- Actividades tanto de cuidado individual como colectivo, fortaleciendo la promoción y mantenimiento de la salud, el reconocimiento y apropiación de hábitos de vida saludable, el enfoque de derechos y las habilidades para el cuidado de la salud.
- Aplicación de tamizajes de salud mental SRQ, ASSIT, Y RQC; estos tamizajes se dirigen a individuos a quienes se les identifican riesgos de presentar trastornos mentales y del comportamiento o consumo problemático de sustancias psicoactivas.

Acciones

- Red de Cuidado Colectivo de RBC para Cuidadores Institucionales.

- Hogares Comunitarios de Bienestar con Plan de Cuidado.

- HCB (Hogar Comunitario de Bienestar)
- Fortalecimiento de capacidades para el abordaje institucional.

Talento Humano
Piscólogos: 7



Entorno Cuidador



En el plan de cuidado familiar con enfoque en salud mental, se desarrollan planes de cuidado de manera integral, con la implementación de acciones promocionales y de gestión del riesgo complementarias a las intervenciones terapéuticas de carácter individual contenidas en el plan de beneficios a cargo de las EAPB.

Se abordan casos de duelo, conductas suicidas y violencia reiterada. El objetivo es orientar a la familia frente a prevención de crisis, autorregulación y contención por parte del sistema familiar, se brinda educación en estrategias de afrontamiento, motivando la apertura de espacios donde se logra expresión de sentimiento

Desde el PCF se realiza aplicación de tamizajes

- Instrumento RQC – cuestionario de reporte para niños.
- Instrumento SRQ – cuestionario síntomas para adolescentes, jóvenes y adultos.
- APGAR familiar cope-28

• Acciones de promoción y prevención a través de información, educación y comunicación

Talento Humano
Piscólogos: 7
Piscólog@s
Especialistas: 3



Análisis y Políticas VPS - GPAIS



ANÁLISIS Y POLÍTICAS

Participar en las instancias de coordinación local de las políticas para dar respuesta al plan de acción de la política, el plan operativo de la instancia y los compromisos sectoriales e intersectoriales que dan respuesta la acción conjunta en el marco de las situaciones o condiciones de salud y calidad de vida de los territorios

Psicolog@s: 4

VSP

Desde salud mental VSP se realiza investigación epidemiológica de campo en salud mental a los eventos notificados de parte de las instituciones públicas y privadas de eventos SIVIM (subsistema de violencia intrafamiliar y maltrato infantil), SISVECOS (subsistema de vigilancia epidemiológica de la conducta suicida), VESPA (subsistema de vigilancia epidemiológica del consumo de sustancias psicoactivas) y SIVELCE (subsistema de vigilancia epidemiológica de las lesiones de causa externa).

Psicolog@s: 4



GPAIS

Acciones de promoción en salud mental con talento humano en salud (IPS públicas y privadas – PSPIC) y usuarios.

- Asistencias técnicas en el abordaje de salud mental y violencias con talento humano en salud (IPS públicas y privadas – PS PIC).
- Facilitar espacios de expresión emocional a diferentes grupos poblacionales denominados “Conversatón”, en donde se promueve la escucha activa reconociendo habilidades para la adaptación a los cambios sociales derivados de la pandemia.

Psicolog@s: 40



Hito 2: Detección temprana de riesgo
Hito 3: canalización efectiva
Hito 5: seguimiento y monitoreo

Equipo de Atención en Casa EAC





Equipos de Atención en Casa - EAC



Equipo profesional conformado por 30 psicólogos que realizan acciones en salud a través de atenciones a usuarios y sus familias en la estrategia casa a casa y en la estrategia de ruteo, dando respuesta a las necesidades de la población remitida por el equipo base, conformado por médicos y enfermeras para usuarios que presentan alteraciones en salud mental por ansiedad y depresión.

Usuarios que presentan alteraciones en salud mental por ansiedad y depresión (aplicación de pruebas ZUNG- Hamilton, WHODAS) así como pruebas de funcionalidad y dependencia, pensamiento y conducta suicida.

Se visita al usuario una vez por semana, hasta culminar las 7 sesiones que comprenden la guía operativa para la atención de los usuarios en el marco de la estrategia EP+PLUS.



Hito 3. Canalización efectiva

Unidades donde se prestan servicios de salud mental

Localidad	Servicio	Unidad
Fontibón	Consulta externa psicología y psiquiatría	Zona Franca
Kennedy	Urgencias en Salud Mental	Hospital Occidente de Kennedy y Hospital Pediátrico Tintal
	Consulta externa psicología y psiquiatría	Centros de salud: Mexicana, Tintal (psicología), Bomberos y Nuevas Delicias (psicología –psiquiatría). Hospital de Salud mental Floralia y Hospital Pediátrico Tintal.
	Hospitalización	Hospital de Salud Mental Floralia (36 camas) y Hospital Occidente de Kennedy (21 camas)
Bosa	Consulta Externa Psicología	Centros de salud: Porvenir, La Estación, Olarte, Pablo VI y Villa Javier. Hospital de Bosa
Puente Aranda	Consulta Externa Psicología	Centro de salud Trinidad Galán

Talento Humano
 Psicólogos: 10
 Psiquiatras: 17



Hito 4: Atención Integral en Rehabilitación



Unidad	Localidad	Servicio	Talento Humano	Cantidad
Centro de Salud Tintal	Kennedy	Urgencias / Hospital día / C. Externa	• Psiquiatría Infantil	2
			• Fonoaudiología	1
			• Psicología Clínica /	
			• Hospital día	2
			• Trabajo Social	2
			• Terapia Ocupacional	1

Unidad	Localidad	Servicio	Talento Humano	Cantidad
Centro de Salud Nuevas Delicias	Kennedy	Atención Consulta Externa – Consumo SPA	• Psiquiatría	2
			• Medicina General	1
			• Psicología Clínica	1
			• Trabajo Social	1
			• Jefe de enfermería	1
			• Auxiliares de Enfermería	1
			• Terapia Ocupacional	1
			• Profesional/ Educadora Física	1
			• Neuropsicología	2

Unidad	Localidad	Servicio	Talento Humano	Cantidad
Hospital Occidente de Kennedy	Kennedy	Urgencias	• Psiquiatría	6
		Enlace	• Psiquiatría de Enlace	1
Hospital Occidente de Kennedy	Kennedy	En áreas hospitalarias	• Psicología Clínica (en ginecología, UCIS, Medicina interna, Neurología, Quirúrgicas)	4
			• Trabajo Social	1

Unidad	Localidad	Servicio	Talento Humano	Cantidad
Hospital Floralia	Kennedy	Hospitalización / Hospitalización Parcial / Consulta Externa	• Psiquiatría	2
			• Medicina General	2
			• Psicología Clínica	2
			• Trabajo Social	1
			• Jefe de Enfermería	6
			• Auxiliares Enfermería	12
			• Terapia Ocupacional	2



Hito 2: Detección Temprana de Riesgo
Hito 3: Canalización Efectiva
Hito 4: Valoración Integral

MAPS (Móvil de Atención Primaria en Salud)
Con Énfasis en Salud Mental

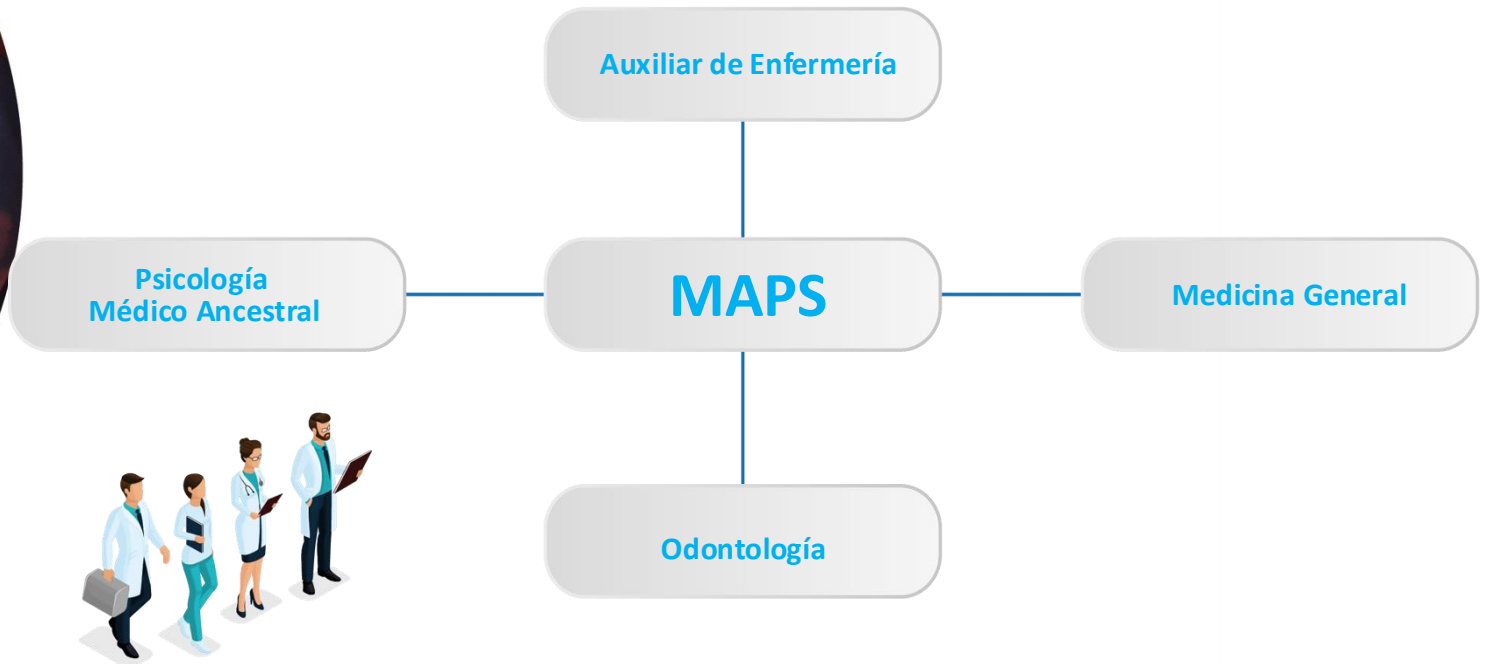



Hito 2: Detección Temprana de Riesgo
Hito 3: Canalización Efectiva
Hito 5: Seguimiento y Monitoreo

AMED (Atención Médica Prehospitalaria Domiciliaria)
Profesionales en Salud Mental

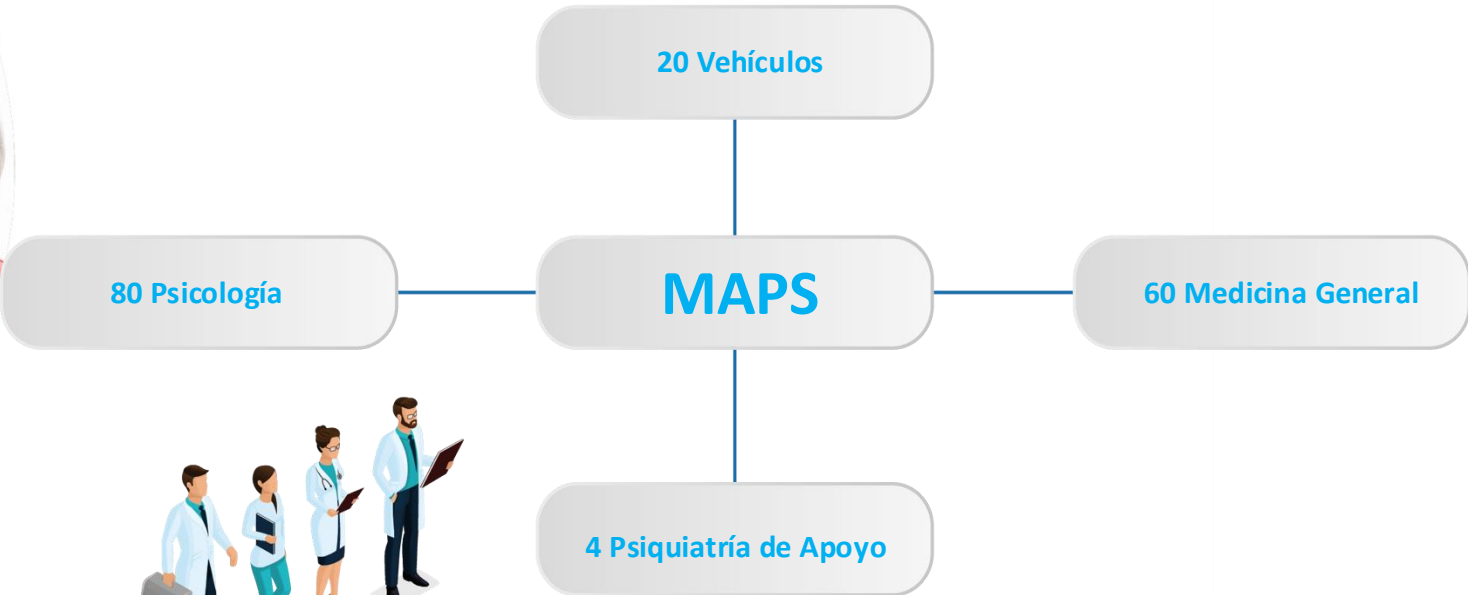



Servicios del Centro de Excelencia de Kennedy



Atención	Talento Humano	Población Intervenido	Servicio
Programa Epilepsia Valoración y manejo integral	1 Neurólogo – Epidemiólogo / 1 Neurólogo general	Personas con epilepsia Grupos etáreos Desde juventud hasta vejez	Consulta Ambulatoria
	1 Neuropsicología		Valoración Neuropsicológica a través de Consulta ambulatoria
	1 Psiquiatra		Consulta ambulatoria

Atención	Talento Humano	Población Intervenido	Servicio
Neuro psicología	Neuro psicología	Personas de grupos etáreos Desde la niñez hasta la vejez Con diagnóstico o estudio de trastorno del neuro desarrollo Trastorno cognitivo secundario A enfermedad mental y/o Antecedente de trauma Craneoencefálico, trastorno Neurológico, trastorno neurocognitivo, debido a enfermedad de Alzheimer, entre Otras condiciones	Valoración Neuro - Psicológica a través de consulta

Atención	Talento Humano	Población Intervenido	Servicio
Neuro psicología	Neuro psicología	Personas con diagnóstico O en estudio de trastorno Neurocognitivo (deterioro cognitivo leve y demencia) Comunidad interesada en Participar en intervenciones para que mejoren el cuidado y la inclusión de las personas con demencia y sus cuidadores.	Consulta Ambulatoria

Atención	Talento Humano	Población Intervenido	Servicio
Programa Trastornos del movimiento	1 Neurólogo Experto en Movimientos anormales	Personas con enfermedad de Parkinson, Enfermedad De Huntington, Distronías Temblor Esencial, entre Otros trastornos de movimiento	Consulta Ambulatoria, infiltraciones y administración de toxina botulínica para los pacientes que lo requieran

Atención	Talento Humano	Población Intervenido	Servicio
Programa Cefalea	2 Neurólogos Expertos en cefalea	Personas con diagnóstico De cefalea u otros trastornos De dolor craneofacial	Consulta Ambulatoria Infiltraciones y admon de toxina Botulínica Para los pacientes que lo requieran



Líneas de Atención Psicoemocional para Talento Humano del Distrito

Al ser parte del Distrito contamos con líneas de Atención Psicoemocional, que nos permiten escuchar y acompañar a nuestros colaboradores en situaciones difíciles.

Si requieres atención comunícate a las líneas de atención del DASCD ¡Estamos a tu servicio!

Atención Telefónica: 305 710 9994
Lunes a jueves de 10:00 a.m. a 5:00 p.m.

Canal de WhatsApp: 305 710 9994
Lunes, miércoles y viernes de 8:00 a.m. a 5:00 p.m.

Correo electrónico:
apoyoemocional@serviciocivil.gov.co
Lunes a viernes de 8:00 a.m. a 5:00 p.m.

Entérate de todas las noticias y actividades de la Subred Sur Occidente en nuestros canales de comunicación

Síguenos a través de nuestras redes sociales

-  **Subred Sur Occidente**
-  **@SubRedSurOcci**
-  **@Subredsuroccidente**
-  **Subred Sur Occidente**
-  **Subred Sur Occidente ESE**
-  **www.subredsuroccidente.gov.co**

