



Secretaría de Salud
Subred Integrada de Servicios de Salud

Sur Occidente E.S.E.



BOGOTÁ

Subred Sur Occidente

Desarrollo Institucional y
Direccionamiento Estratégico



P.I.P.E. 2020 - 2024

Proyecto Institucional de Planeación
Estratégica

PLANEACIÓN
ESTRATÉGICA

VISIÓN + MISIÓN

VALORES &
PRINCIPIOS

OBJETIVOS ESTRATÉGICOS

METAS + INICIATIVAS



Monitoreo Primer trimestre 2022

Plan de Acción Anual Institucional (PAAI)

Plan de Desarrollo Institucional

(PDI) 2020 - 2024

Acuerdo de Junta Directiva 018-2022

Recordemos qué:

El Plan de Acción Anual (PAA), anteriormente denominado Plan Operativo Anual (POA), fue sugerido por el Modelo Integrada de Planeación y Gestión (MIPG) como **instrumento** que consolida las **metas, los indicadores, las actividades**, fechas y responsables de la gestión en cada vigencia.

Fuente: Departamento Administrativo de la Función Pública.



Plan de Acción Anual Institucional – PDI 2020 -2024

¿Cómo vamos en las calificaciones?



2021



96,4%

1er trimestre

21 indicadores evaluados



2022



99,0%

1er trimestre

19 indicadores evaluados



Mejorar los indicadores del estado de salud de la población de la zona de influencia de la Subred

INDICADORES OBJ		META ESTRATEGICA	INDICADOR		META Trimestre	RESULTADO	CUMPLIMIENTO
2022	1er trimestre						
3	3	A 2024 disminuir en 0,3 el promedio estancia hospitalaria.	PAAI 07 02	Promedio estancia hospitalaria Subred Sur Occidente ESE	≤ 5,4	4,5	100,0
		A 2024 mantener por debajo del 3% la tasa global de Infecciones Asociadas a la atención en salud.	PAAI 07 01	Porcentaje de infección intrahospitalaria Subred Sur Occidente ESE	<4%	0,67	100,0
		A 2024 lograr el 95% de implementación del Plan de Gestión del Riesgo Colectivo que incorpore el eje temático de Salud Pública.	PAAI 06 03	Cumplimiento de las acciones de prevención del uso y consumo de sustancias psicoactiva Subred Sur Occidente E.S.E	95%	100	100,0

100.0%

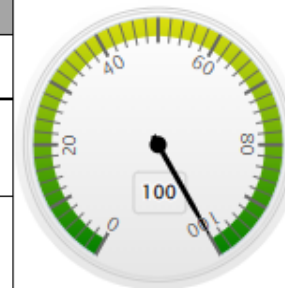

Obj Estratégico

Consolidar el Modelo de Atención en Salud de la Ciudad de Bogotá en la Subred.

INDICADORES OBJ		META ESTRATEGICA	INDICADOR		META Trimestre	RESULTADO	CUMPLIMIENTO
2022	1er trimestre						
7	4	A 2024 Consolidar en un 100% modelo de atención integral de salud fundamentado en la Atención Primaria en Salud (APS)	PAAI 06 08	Implementación del modelo integral de atención en salud para la Subred Sur Occidente	100%	100	100,0
			PAAI 06 09	Implementación de equipos territoriales en las UPZ priorizadas de las 4 localidades de la Subred Sur Occidente E.S.E	50%	91,67	100,0
		A 2024 lograr el 95% de implementación del Plan de Gestión del Riesgo Colectivo que incorpore el eje temático de Salud Pública.	PAAI 06 10	Avance en la implementación de las acciones de Salud Pública Subred Sur Occidente E.S.E	95%	95,61	100,0
			PAAI 06 11	Número de rutas integrales de atención en salud implementadas de acuerdo a la priorización Subred Sur Occidente E.S.E	2	2	100,0

100.0%

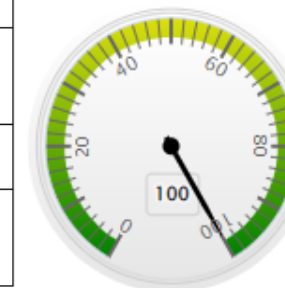

PAAI 06 09

Frente a la implementación del modelo de atención en salud para los equipos de atención en casa se cuenta con 22 equipos para el 1er trimestre de los 24 equipos asignados para la subred. Lo anterior se debe a las dificultades para garantizar continuidad del talento humano, especialmente de médicos.



FINANCIERA

Obj Estrategico

Lograr la sostenibilidad financiera de la Subred

INDICADORES OBJ		META ESTRATEGICA	INDICADOR		META Trimestre	RESULTADO	CUMPLIMIENTO
2022	1er trimestre						
5	3	Al cierre de la vigencia 2024 lograr el equilibrio presupuestal.	PAAI 11 12	Equilibrio presupuestal Subred Sur Occidente ESE	100%	94,5	94,5
		Implementar el 90% Plan de Mercadeo de la Subred Integrada de Servicios de Salud Sur Occidente E.S.E en cada vigencia.	PAAI 01 13	Implementación del Plan de Mercadeo de Servicios de Salud de acuerdo con el contexto actual Subred Sur Occidente ESE	90%	100,0	100,0
		Cumplir El 90% Plan de Venta de Servicios de Salud en cada vigencia.	PAAI 01 14	Cumplimiento del Plan de Ventas de Servicios de Salud ejecutado de acuerdo al contexto actual Subred Sur Occidente ESE	90%	87,5	97,2

97.2%

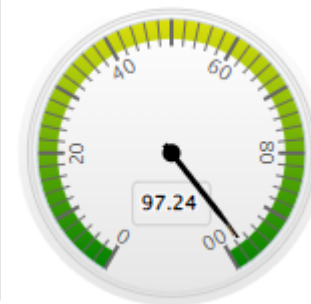

PAAI 11 12 En el periodo de enero a marzo de 2022, se obtuvo recaudo acumulado por valor de \$214.367.294.138 y compromisos acumulados del mismo periodo por valor de \$255.567.333.625.

Nota: Solicitud de modificación de meta de acuerdo con el documento de factibilidad cambiando la meta del 100% al 93% y su periodicidad de reporte de mensual a anual.

PAAI 01 14 Es de anotar que la proyección para la vigencia 2022 se realizó teniendo en cuenta el contrato con la entidad Fiducentral (modalidad capitación) que para el primer trimestre de la vigencia 2022 no fue renovado. Así mismo, es importante precisar que ya no se cuenta con pagadores como; Comparta, Medimás y Coomeva los cuales fueron intervenidos y liquidados por la Superintendencia Nacional de Salud, afectando la facturación para la Subred.

Frente a este indicador la Subred adelantará la actualización del Plan de Ventas acorde con el documento de factibilidad que se encuentra aprobación.

PROCESOS INTERNOS

Alcanzar estándares superiores de calidad en salud

INDICADORES OBJ		META ESTRATEGICA	INDICADOR		META Trimestre	RESULTADO	CUMPLIMIENTO
2022	1er trimestre						
7	4	A 2024 dar cumplimiento del 100% del Proyecto Institucional de Planeación Estratégica – PIPE 2020 - 2024.	PAAI 01 19	Cumplimiento del Proyecto Institucional de Planeación Estratégica (PIPE 2020 - 2024) Subred Sur Occidente E.S.E, desarrollo de acuerdo al cronograma	90%	100	100,0
		A 2024 lograr el 90% de implementación del Plan Estratégico de Acreditación de la Subred.	PAAI 02 21	Cumplimiento del plan de estratégico de acreditación de la Subred Sur Occidente	≥90%	100	100,0
		A 2024, Lograr el 100% en el cumplimiento del Plan Institucional de Archivos-PINAR y el Programa de Gestión Documental-PGD.	PAAI 14 24	Cumplimiento del Plan Institucional de Archivos-PINAR Subred Sur Occidente E.S.E	100%	100	100,0
			PAAI 14 25	Cumplimiento del Programa de Gestión Documental-PGD Subred Sur Occidente ESE	100%	100	100,0

100.0%

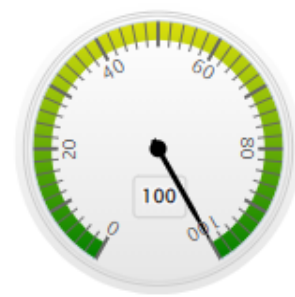

Obj Estratégico

Lograr reconocimiento como Hospital Universitario

INDICADORES OBJ		META ESTRATEGICA	INDICADOR		META Trimestre	RESULTADO	CUMPLIMIENTO
2022	1er trimestre						
2	3	A 2024 dar cumplimiento del 100% de las actividades proyectadas para reconocimiento como Hospital Universitario.	PAAI 05 26	Cumplimiento de las actividades descritas en cada fase de la iniciativa para la Unidad de Fontibón como Unidad Acreditada en Salud Sur Occidente ESE	100%	100	100,0
			PAAI 05 27	Cumplimiento de las actividades descritas en cada fase de la iniciativa para las Unidades de Occidente de Kennedy Subred Sur Occidente ESE.	100%	100	100,0
			PAAI 05 27.1	Cumplimiento de las actividades descritas en cada fase de la iniciativa para las Unidades de Patio Bonito Tintal Subred Sur Occidente ESE.	100%	100	100,0

100.0%

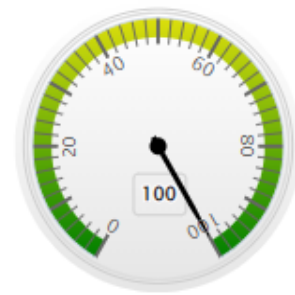

APRENDIZAJE ORGANIZACIONAL

Obj Estratégico

Fortalecer la gestión del conocimiento incluyendo docencia, servicio, investigación e innovación

INDICADORES OBJ		META ESTRATEGICA	INDICADOR	META Trimestre	RESULTADO	CUMPLIMIENTO
2022	1er trimestre					
1	1	A 2024 dar cumplimiento del 100% de las actividades proyectadas para certificar el centro de investigaciones en BPC.	PAAI 05 28 Cumplimiento de las actividades descritas en cada fase de la iniciativa para certificar el centro de investigaciones en BPC Subred Sur Occidente ESE	100%	100	100,0

100.0%

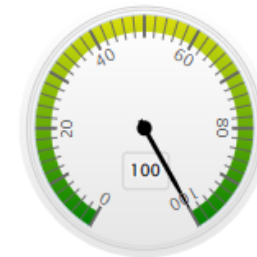

Obj Estratégico

Mejorar la Infraestructura física y capacidad instalada de la Subred

INDICADORES OBJ		META ESTRATEGICA	INDICADOR	META Trimestre	RESULTADO	CUMPLIMIENTO
2022	1er trimestre					
1	1	A 2024 implementar al 95% el Plan de mantenimiento preventivo de la infraestructura y dotación hospitalaria de la Subred Integrada de Servicios de Salud Sur Occidente E.S.E.	PAAI 14 38 Cumplimiento del Plan de mantenimiento preventivo de la infraestructura y dotación hospitalaria Subred Sur Occidente ESE	93%	88,0	94,6

94.6%

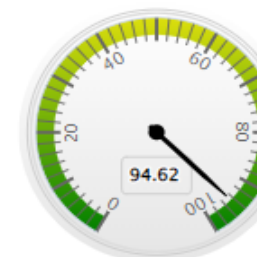

PAAI 14 38 En el primer trimestre se cumplió en un 88% con el Plan de mantenimiento de infraestructura y dotación hospitalaria, lo que significa que de los 6.074 mantenimientos programados para el periodo se ejecutaron un total de 5.345,

Los mantenimientos pendientes corresponden al plan de mantenimiento de dotación hospitalaria (equipo biomédico e industrial), lo que corresponden al 12% para cumplir con el 100% de lo programado, atribuyéndose principalmente a :

*La priorización de alistamiento en lo relacionado a estándar de dotación de equipo Biomédico en el marco de la visita de habilitación de la USS Tintal realizada en el mes de marzo, por lo cual el equipo de trabajo de gestión de la tecnología biomédica se concentró para dar apoyo en el desarrollo de estas actividades, lo que obligó a reprogramar los mantenimientos preventivos en algunas sedes para el segundo trimestre.

- Dada la dinámica de servicios como Transporte Asistencial, consulta externa en las sedes de baja complejidad y servicio de hospitalización especializada; no fue posible el retiro de la totalidad de equipos biomédicos programados, lo cual no permitió la realización del mantenimiento en las fechas programadas inicialmente.
- Reprogramación del mantenimiento preventivo de calderas en la USS Kennedy y Fontibón, por la necesidad de priorizar la ejecución de adecuaciones en el servicio de esterilización de dichas unidades para poder finiquitar convenio de dotación de equipos de esterilización.



Secretaría de Salud
Subred Integrada de Servicios de Salud

Sur Occidente E.S.E.

GRACIAS POR SU ATENCION



“Subred Sur Occidente, una gran familia a tu servicio”



ALCALDÍA MAYOR
DE BOGOTÁ D.C.

SECRETARÍA DE
SALUD

